S. FRANCISCO, 19 (A. P.) - A Agência Domei anunciou hoje de madrugada que fôrças de assalto norteamericanas invadiram às oito horas da manhã de domingo Iwo Jima, nas ilhas Volcano, e a 1.200 quilômetros ao sul de Tóquio. Acrescentou ainda a mesma agência noticiosa japonesa que "estão se travando violentos combates em Iwo Jima"

O BRASIL FABRICA O MELHOR CALÇADO DO MUNDO
INSINUANTE VENDE O MELHOR CALÇADO DO BRASIL
85
CARIOCA, 48 E SETE DE SETEMBRO, 199-201

Estariam em Buenos Aires grandes fortunas de Goering, Himmler, Goebbels e outros

LONDRES, 19 (A. P.) — A Rádio-Suíça anunciou hoje de madrugada que foi negada permissão aos cidadãos argentinos de se locomoverem livremente na Alemanha, devido à gravidade das situação entre a Alemanha e a Argentina. Circulam, também, fortes rumores, nesta capital, de que a Argentina, possivelmente, declare guerra à Alemanha.

As notícias correntes, aqui, é que a Alemanha não favorece tal atitude devido às grandes fortunas de Goebbels, Goering, Ribbentrop, Himmler e Ley, calculadas de 20 a 30 milhões de dollars, depositadas em esconderijos, algures, em Buenos Aires, para uso no após-guerra.

1ª EDIÇÃO

K.O.-é o último "round"!

ANO XXXIV Rio de Janeiro — Segunda-feira, 19 de fevereiro de 1945 N. 11.860

A NOITE

Diretor: ANDRÉ CARRAZZONI
Redator-chefe: CARVALHO NETTO
Empresa A NOITE
Superintendente: LUIZ C. DA COSTA NETTO
Gerente: OCTAVIO LIMA
Número Avulso: Cr$ 0,40

– diz Montgomery, em proclamação ao 21.° grupo de exércitos, anunciando o início de novas operações — A guerra chegou a seu estágio final — Estreita cooperação com as fôrças americanas e com a ofensiva russa — Tropas britânicas irromperam, de baioneta calada, nas defesas de Goch, onde se luta furiosamente

COMANDO DO 21.° GRUPO DE EXÉRCITOS, 18 (A. P.) — O marechal de Campo Montgomery baixou a seguinte ordem do dia às tropas sob o seu comando:

"As operações dos aliados, em tôdas as frentes, levaram a guerra ao seu estágio final. Houve tempo, há alguns anos, quando não parecia possível que pudéssemos ganhar esta guerra. A situação, presentemente, é de que não podemos perdê-la. Com efeito, os grandes sucessos dos nossos aliados russos na frente oriental puseram a vitória diante dos nossos olhos.

"No 21.° Grupo de Exércitos, estamos prontos para o último "round". Há entre nós muitos que lutaram nos "rounds" anteriores. Vencemos todos os "rounds" por pontos. Chegamos agora ao final, ao último "round" e desejamos ir e iremos ao golpe de K. O. As regras do último "round" serão as de qua

(CONTINUA NA 3.ª PÁGINA)

No Aeroporto Santos Dumont, o Sr. Edward Stettinius, secretário de Estado americano, despedindo-se do ministro Souza Costa e ouvindo os hinos brasileiro e americano, no instante de partir

DEIXOU O RIO O SR. STETTINIUS

O secretário de Estado norteamericano alvo de expressivas manifestações de simpatia – Seu embarque no Aeroporto Santos Dumont

Depois de permanecer 24 horas no Brasil, tempo que distribuiu entre a conferência que teve sábado com o presidente Getulio Vargas, em Petrópolis, conforme

(CONTINUA NA 3.ª PÁGINA)

ESTABELECIDA CABEÇA DE PRAIA EM IWO JIMA

S. FRANCISCO, 19 (U. P.) — Urgente — A rádio de Tóquio acaba de informar que o desembarque de Iwo Jima foi efetuado na costa do sudoeste. Segundo os mesmos informantes as fôrças norteamericanas conseguiram estabelecer a sua primeira cabeça de praia às oito horas da manhã de hoje. (Hora do Japão).

LUTA ENCARNIÇADA

S. FRANCISCO, 19 (U. P.) — Urgente — Informações radiofônicas de Tóquio indicam que depois de várias tentativas os norteamericanos conseguiram estabelecer cabeça de praia em Iwo Jima. A luta prossegue de forma encarniçada.

APÓS BOMBARDEIOS ININTERRUPTOS

S. FRANCISCO, 19 (U. P.) — Urgente — Informações transmitidas pela emis-

(CONTINUA NA 3.ª PÁGINA)

AFUNDARÃO A ESQUADRA !

Pelotões especiais da SS acham-se em Bremen e Kiel para levar a efeito a operação

LONDRES, 18 (A. P.) — Despachos de Moscou dizem que o Almirantado alemão está preparando-se para o afundamento em massa de seus navios, adiantando que foram organizados pelotões navais especiais SS, em Kiel e Bremen, treinados na explosão e afundamento de navios.

DOIS EXÉRCITOS na marcha para Berlim

A pressão das fôrças de Koniev e Zhukov contra a capital alemã – Frente de 300 quilômetros atrás do rio Oder – Luta nas defesas de Breslau e no interior de Poznan – Recomeçaram os avanços de Rokossovsky e Malinovsky, rumo a Dantzig e Viena – Várias cidades isoladas

MOSCOU, 18 (R.) — Com os dois exércitos de tanks soviéticos prestes a arrojar-se no ataque, para a captura de Berlim, o marechal Koniev e o marechal Zhukov estão cooperando estreitamente par romper o "cinturão" que barra o caminho da capital — assinalam os despachos de hoje da linha de frente.

A situação criada pelas duas arremetidas couraçadas sôbre a capital do Reich é a seguinte:

Enquanto a infantaria e os tanks de Koniev avançam pela margem meridional do rio Oder, a leste da curva, o grosso da fôrça ofensiva daquêle comandante está sendo condensado para a marcha em linha reta sôbre Berlim, pela es-

(CONTINUA NA 3.ª PÁGINA)

Morreu Cherniakovsky

Al Capone

O famoso general russo, comandante de um dos exércitos que estão atacando a Alemanha, foi vitimado por ferimentos recebidos na Prússia Oriental

MOSCOU, 19 (A. P.) — A rádio desta capital anunciou, esta manhã, a morte do marechal Cherniakovsky, ocorrida ontem, 18, em con-

(CONTINUA NA 3ª PÁGINA)

Irá até a declaração de guerra

O desenvolvimento da divergência entre a Argentina e a Alemanha a propósito da troca de diplomatas — Não se tem conhecimento em Londres da recusa de salvo-conduto a cidadãos alemães

LONDRES, 18 (A. P.) — A Transocean transmitiu, pelo rádio de Berlim, sem comentários, a notícia de que a Argentina póde declarar guerra à Alemanha.

A agência alemã diz que o correspondente em Buenos Aires do "Arriba", jornal da Falange, de Madrid, escreve que "a Argentina ainda não declarou guerra à Alemanha, mas não é impossível que o país siga o exemplo de outros Estados sulamericanos. Póde ser que se chegue a uma decisão esta semana".

LONDRES IGNORA

LONDRES, 18 (A. P.) — O Foreign Office não fez comentários quanto à controvérsia entre a Argentina e a Alemanha, a propósito da troca de diplomatas, nem quanto à declaração alemã de que os alemães que vêm de Buenos Aires estão sendo retidos em Lisboa pela recusa dos britânicos de lhes conceder salvo-conduto.

Círculos bem informados, mas não oficiais, dizem não ter conhecimento da retenção em Lis-

(CONTINUA NA 2.ª PÁGINA)

Salvou-se em paraquedas o piloto brasileiro

COM A FÔRÇA AÉREA BRASILEIRA NA ITÁLIA, 15 de fevereiro (Retardado) — (Por Henry W. Bagley, da A. P.) — O aspirante aviador piloto, Raymundo da Costa Canário, desceu com êxito em paraquedas dentro do próprio setor brasileiro do 5°

(CONTINUA NA 3.ª PÁGINA)

Al Capone viria para o Brasil!

Prestes a extinguir-se a pena do famoso "gangster", pretende êle vir para a América do Sul — Hesita entre o Brasil e o Chile — Não o desagradaria possuir um cabaré de luxo ou uma fazenda em São Paulo — Quer saber se na América do Sul existe pena de morte — Dez milhões de dólares para empregar

SANTIAGO DO CHILE, 13 (Do Afranio Vieira, enviado especial de A NOITE) — Num dos intervalos das partidas que têm movimentado o campeonato sulamericano extra que se desenrola em Santiago, o repórter colheu interessantes informações sôbre uma notícia verdadeiramente sensacional e que aí vai: Al Capone, o famoso "gangster" que está cumprindo pena de prisão em Alcatraz, por sonegar dados relativos ao imposto da renda nos Estados Unidos, pretende viver na América do Sul, dedicando-se à agricultura. Possivelmente viria para o Brasil ou para o Chile, logo após concluir sua pena, que se extinguirá dentro de seis meses.

A fortuna de Al Capone é calculada em dez milhões de dólares, e êle necessita empregá-la, como homem de negócios que é.

(CONTINUA NA 3.ª PÁGINA)

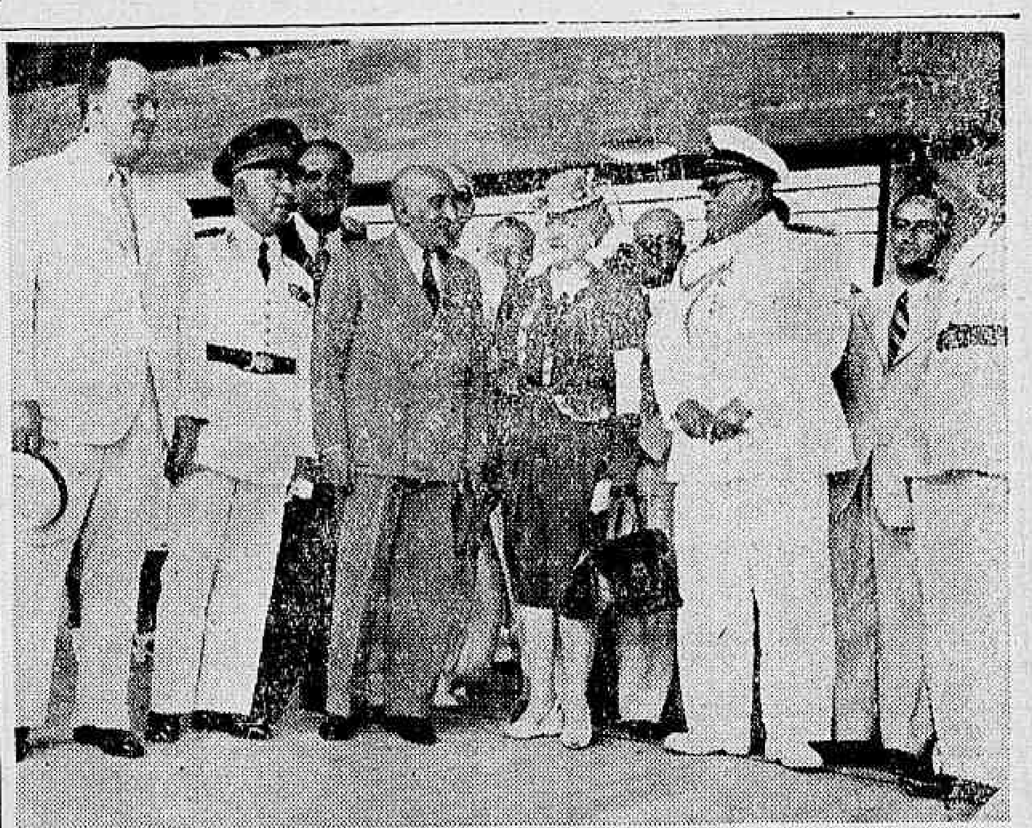

Flagrante colhido momentos antes do embarque do embaixador Leão Veloso

Para a Conferência Interamericana do México

Partiu o ministro interino das Relações Exteriores, Sr. Leão Veloso

Pelo avião "Lodstar", da presidência da República, embarcou, ontem, no aeroporto Santos Dumont, para o México, onde vai presidir a delegação brasileira à Conferência que se realizará na capital mexicana o embaixador Pedro Leão Veloso, ministro interino do Exterior. Muitas pes-

(CONTINUA NA 3ª PÁGINA)

30.000 cartas e 6.000 telegramas

A correspondência semanal da FEB para o Brasil — Os soldados brasileiros escrevem três vezes mais do que recebem — Como se faz o serviço — Do "front" para Livorno e daí para Natal, no avião norteamericano

(TEXTO NA TERCEIRA PAGINA)

Para o banquete ao presidente Vargas

PORTO ALEGRE, 18 (Da Sucursal de A NOITE) — A Associação Riograndense de Imprensa e o Sindicato dos Jornalistas Profissionais desta capital resolveram aderir ao grande banquete a ser oferecido ao presidente Getulio Vargas.

A delegação gaucha, que deverá embarcar brevemente, será chefiada pelo jornalista Arguimedes Fortini, presidente da A.R.I.

A NOITE — Superintendente, Luiz C. da Costa Netto
Diretor, André Carrazzoni — Redator-Chefe, Carvalho Netto
Redator-Secretário, Lincoln Massena — Gerente, Octavio Lima
Redação e oficinas: PRAÇA MAUÁ, 7 — Tels.: Mesa de ligações internas, 23-1910; Inf. 23-1566; Carioca,reporter, 23-4079
ASSINATURAS
Brasil, Américas e Espanha: 12 meses .... CR$ 90,00; 6 meses .... CR$ 50,00
Outros países: 12 meses .... CR$ 230,00; 6 meses .... CR$ 110,00

Churchill elogia o exército russo

A colaboração e a amizade permanentes entre as três grandes potências

LONDRES, 18 (U. P.) — O primeiro ministro Winston Churchill, antes de partir de Yalta, na Criméia, fez uma declaração elogiando o Exército Soviético pelas suas retumbantes vitórias na guerra para a derrota do nazismo.

"A colaboração e a amizade permanentes entre as Três Grandes Potências, foi proclamada — afirmou Churchill — de forma precisa e com maior autoridade do que nunca. Temos diante de nós a tarefa de penetrar até o coração do país inimigo afim de esmagar para sempre, a terrível tirania nazista. Essa tirania ameaçou interromper a marcha da humanidade para o progresso. O inimigo pôs obstáculos nesse caminho e todos os nossos povos unidos, nossas 3 nações e muitas outras, destroçaram esses obstáculos. Na vanguarda desta luta o Exército Soviético cobriu-se de glória sem precedente".

"Todos nos comprometemos — declarou finalmente o chefe do governo britânico — a trabalhar juntos depois da guerra para conseguir uma vida melhor e maior prosperidade para as grandes massas da população de todos os países".

UM REI DE VERDADE
O CANTOR — Afinal, que rei sou eu?
O OUTRO — Homem, não sei. Sei que não é O DRAGÃO, o rei dos barateiros, o maior empório de louças, alumínios e artigos domésticos da cidade, à rua Larga, 191-193 (Em frente à Light).

BANCO NACIONAL DE DESCONTOS
50, RUA DA ALFANDEGA, 50 — Funciona até às 19 horas
DEPÓSITOS — DESCONTOS — CAUÇÕES

De Gaulle recusou encontrar-se com Roosevelt

Causa sensação em Paris a publicidade dada ao fato — O convite foi entregue pelo embaixador Caffery, juntamente com um memorandum sôbre a Conferência da Criméia

PARIS, 18 (Reuters, de Haroldo King, correspondente especial) — Verificou-se considerável perturbação, nos mais altos círculos franceses, devido à quebra do sigilo que cercava a informação de que o general De Gaulle se escusou de ir até Argel afim de avistar-se com o presidente Roosevelt.

Investigações hoje feitas a propósito, em círculos do govêrno francês, foram recebidas com evasivas, mas posteriormente elementos oficiais autorizados da "entourage" de De Gaulle admitiram que o convite de Roosevelt foi recebido e não foi aceito.

A quebra do sigilo é considerada, em círculos responsáveis, como uma quebra de confiança.

Ao fazer entrega do convite a De Gaulle, o embaixador dos Estados Unidos nesta capital, Sr. Jefferson Caffery, entregou ao mesmo tempo um "memorandum" de natureza altamente secreta enviado da parte do presidente Roosevelt e contendo as decisões da Conferência de Yalta. O Sr. Caffery pedia que o convite e o "memorandum" fossem considerados matéria absolutamente confidencial.

As autoridades francesas estão tanto mais indignadas com a quebra do sigilo quanto vêm agora que a sua posição foi gravemente prejudicada pela prematura publicação unilateral da notícia e ao mesmo tempo não se sentem ainda com liberdade para publicar uma declaração integral, de sua parte, sôbre o assunto. Uma alta autoridade do Ministério de Estrangeiros francês visitou esta manhã o embaixador dos Estados Unidos e protestou vigorosamente junto ao mesmo.

Como se sabe, segundo anteriores notícias francesas, o correspondente em Paris do "Herald Tribune", de Nova York, declarou que De Gaulle não havia aceitado um convite de Roosevelt para conferenciar com êste último na região do Mediterrâneo, imediatamente após a realização da Conferência da Criméia.

SESSÃO TURBULENTA DO GABINETE

PARIS, 18 (U. P.) — Revelou-se que o convite para a entrevista de Roosevelt e De Gaulle fora da França foi debatida em duas das sessões mais turbulentas do gabinete francês. Parte dos ministros foi favorável e a outra parte contra, alegando em defesa dessa atitude negativa o fato da França não ter sido convidada para comparecer na reunião de Yalta. Segundo seus colaboradores o general De Gaulle se encontrava num estado de ânimo difícil".

TODOS GANHAM!... COMPRANDO SABÃO SERRA
O MELHOR PARA LAVAGEM DE ROUPA

DR. RUBEM SILVA
PIORRÉIA, gengivites rebeldes e estados inflamatórios da boca.
7 de Setembro, 94-3.º — T. 22-0360

Bombas foguete japonesas contra a América

A informação veiculada pelas rádios de Tóquio e Berlim não é comentada pelas autoridades nipônicas

SÃO FRANCISCO, 18 (U. P.) — Segundo informou o rádio de Tóquio foram efetuados "ataques em grande escala com bombas-foguete japonesas contra a costa norteamericana". As autoridades nipônicas negaram-se, entretanto, a comentar tais notícias, de acôrdo com o que informou a própria emissora japonesa.

"GLOBOS"

LONDRES, 18 (U. P.) — A emissora de Berlim, retransmitindo uma informação de Tóquio, revelou que "globos" japonêses, com bombas de alto poder explosivo, foram observadas sôbre o continente americano.

NERVOSOS
Prof. Mauricio de Medeiros
RUA MIGUEL COUTO, 7 (5º andar)
De 3 às 7. Diariamente.
Cons.: Cr$ 50.00 — Fone: 22-5941

Furtados em seis mil cruzeiros

Nascimento Fernandes, português, estabelecido com padaria na avenida Automovel Club, número 2.986, apresentou queixa às autoridades policiais do 21.º distrito, de ter, na madrugada de ontem, sido roubado um dos cofres existentes no seu estabelecimento comercial, a importância de seis mil cruzeiros. O fato foi registrado pelo comissário de dia.

DR. ABREU FIALHO
OCULISTA OURIVES, 7 - 3.º TEL. 22 0059

Vai assistir à reunião do Comité Internacional do Algodão nos EE. UU.

Viajando pelo avião internacional, partiu ontem para os Estados Unidos o Sr. Flavio Rodrigues, presidente licenciado da União dos Lavradores de Algodão do Estado de S. Paulo. O Sr. Flavio Rodrigues participará da reunião do Comité Internacional de Algodão, a reunir-se em Washington em 18 de março, como observador dos lavradores de algodão e do Sindicato dos Usineiros de Algodão do Estado de S. Paulo.

Brigaram os vizinhos

O chacareiro Manuel de Souza, residente à rua Emilia n. 68, brigou com seu vizinho residente no n. 168 da mesma rua, comerciante Alfredo Redondo. Este, que conta 60 anos e é solteiro, agrediu a socos, tendo Manuel, que é igualmente solteiro e conta também 60 anos, respondido a golpes de estoque, ferindo o seu antagonista na região ingunal.

Presos pelo soldado n. 108, da 4.ª companhia do 3.º batalhão da Polícia Militar, foram apresentados às autoridades do 22.º Distrito Policial, e a seguir medicados na Assistência. Manuel apresentava um ferimento contuso na cabeça.

DOENÇAS INTERNAS ESP. ESTOMAGO FIGADO INTESTINOS - NUTRIÇÃO - Dr. Ernesto Carneiro
RUA ARAUJO PORTO ALEGRE N. 70 - 5.º andar — Diariamente de 2 ás 6 horas — Telefone 22-8863

Agredido a furador de gelo

Alfredo Redondo, português, de 60 anos de idade e proprietário do café situado na rua D. Emilia, 178 — onde mora, há dias teve uma desinteligência com um freguês de nome Manoel de Souza, cuja entrada no seu estabelecimento comercial proibiu. Acontece, porém, que Manoel de Souza, não acreditou na proibição de Alfredo Redondo e, na tarde de ontem, entrou no café. Alfredo foi ao interior do estabelecimento, armou-se de um furador de gelo e veio ao encontro do freguês. Discutiram e de repente Manoel de Souza recebeu um golpe na virilha direita. No momento passava pelo local o soldado 108, da 4.ª Cia. do 3.º Batalhão da Polícia Militar que efetuou a prisão do criminoso, levando-o à delegacia do 22.º distrito, onde foi autuado. A vítima, após ser medicada no Posto de Assistência do Meyer, retirou-se.

Furtaram-lhe o clarinete

Severino Araujo de Oliveira, regente da orquestra "Tabajaras" e residente na rua Buarque Macedo, 58, apresentou queixa às autoridades policiais do 9.º distrito de ter sido furtado em seu clarinete, avaliado em três mil cruzeiros, que se encontrava na rádio Tamoio, situada na avenida Venezuela, 43.

O fato foi devidamente registrado e as investigações prosseguem para capturar o ladrão.

ESCREVER E LER EM DIAS — Cr$ 1,50 — Liv. Alves — Silabário Bandeira Coelho

HEMORROIDES não sofra mais!
Alivie as dôres e pruridos com a pomada MAN ZAN

MOVEIS RÚSTICOS E ESTOFOS
Vendas a preços Reduzidos!...
COM FACILIDADE DE PAGAMENTO SO
CASA PINTO R. BUENOS AIRES, 224 e 226 R. SETE DE SETEMBRO, 166
FABRICAMOS COLCHÕES DE MOLAS SOB ENCOMENDA

DR. HERMINIO CONDE
OLHOS Edificio Galeno R. Sen. Dantas, 20-5.º Tel. 42-5052

MAIORES PODERES ao representante brasileiro

Para resolver divergências no traçado da fronteira Perú-Equador

LIMA, 18 (R.) — A chancelaria peruana informa:

"Por proposta do governo do Brasil, e afim de harmonizar-se opiniões técnicas das Comissões demarcadoras de limites do Perú e Equador, na parte oriental e a respeito de pontos concretos referentes à confluência dos rios Yaupi e Santiago, bem como à Cdemarcação de Bela Vista, no rio Curari, foram ampliados os poderes do comandante Braz Dias de Aguiar, da Marinha de Guerra brasileira, o qual já se achava encarregado, pelo Perú e pelo Equador, de resolver a diferença de critério que surgira em relação às zonas da cordilheira Condor e às cabeceiras do rio Lagartococha. Esta extensão dos poderes do comandante Braz Dias de Aguiar está enquadrada nas disposições do protocolo firmado no Rio de Janeiro, cuja fiel e exata execução já se efetuou em toda a zona da parte oriental da fronteira, desde a embocadura do Capones, no Pacífico, até a área que medeia entre os rios Zamora e Santiago".

"Com a solução, de que ficou incumbido o distinto oficial de marinha brasileiro, dessas pequenas dificuldades da parte oriental, de conformidade com a sua opinião técnica, com os antecedentes postos à sua disposição e com a visita que realizará pessoalmente "in loco", ficará estrita e totalmente executado o referido protocolo".

NEURO-PSIQUIATRIA
NERVOSOS
Dr. Argollo — Especialista com 24 anos de prática. Eletroterapia-Psicoterapia. Rua S. José, 63, 1.º Rio. T. 42-1127. 8 ás 12 hs. (Cr$ 30,00), 15 ás 18 hs (Cr$ 80,00).

O ônibus foi sôbre o poste

Desgovernando-se, o ônibus n. 155, da linha "Castelo-Leblon", conduzido pelo motorista Bene Andrade, residente à rua Faroux n. 20, precipitou-se sobre um poste da iluminação na avenida Rio Branco, avariando-o. Na colisão ficou ferido o trocador do ônibus, Jair de Souza, morador à rua Silva Pinto n. 20, que recebeu os socorros da Assistência.

O motorista foi preso em flagrante e autuado na delegacia do 5.º Distrito Policial.

No local estiveram peritos policiais, tendo o "carioca-reporter" notificado A NOITE do fato.

Lutam em Creta remanescentes das fôrças inimigas

ATENAS, 18 (A. P.) — Cerca de 10.000 a 12.000 alemães e perto de 400 italianos estão ganhando tempo num "campo de concentração "sui generis", numa faixa de 35 milhas da costa da ilha de Creta, e o comando aliado aguarda que a fome decida os soldados inimigos a se renderem. Essas tropas são conservadas em seu "campo de concentração" pelos vigorosos guerrilheiros cretenses, que se acham mais interessados em combater os alemães do que em lutar entre si.

Irá até a declaração de guerra

CONTINUAÇÃO DA 1ª PÁGINA

boa nem da rejeição britânica a qualquer pedido de salvo-conduto.

O QUE SE AFIRMA NO MÉXICO

MÉXICO, 18 (A. P.) — Os círculos diplomáticos informam que os delegados à Confederação do México esperam que a Argentina declare guerra, em breve, à Alemanha.

Esses delegados não consentiram em ser citados pelo nome, mas salientaram que, se o govêrno argentino declarar a guerra, isto poderia alterar a sua situação perante a Conferência do México, de que participam os países que já estão cooperando no esfôrço de guerra.

EM OPOSIÇÃO, OS DIRIGENTES DA DIREITA

BUENOS AIRES, 18 (U. P.) — O protesto da Argentina ao Reich pelo desrespeito aos diplomatas do Eixo e a prisão dos mesmos, apesar do acordo de troca estabelecido, contou com o apoio unânime da população, excetuando-se a extrema direita. Os dirigentes da direita, desde a suspensão do "Cabildo" e do "Pampero", declararam-se em aberta oposição ao govêrno que foi acusado de ter-se afastado do caminho traçado pela revolução de junho.

BUENOS AIRES, 18 (U. P.) — Os jornais argentinos, embora com reserva, pois esperam o desenvolvimento dos acontecimentos, comentaram a declaração do govêrno argentino protestando contra a atitude alemã em face dos diplomatas argentinos.

"A ameaça da Alemanha aos diplomatas argentinos trocados e que se encontram na Suécia — escreve "La Prensa" — é outro dos desaforos que o govêrno nazista vem cometendo há vários anos e é próprio do sistema que levou o mundo à guerra em que o mesmo se está dessangrando.

"Mais uma vez Berlim usou o sistema de represálias de refens que vem aplicando em forma frequente e trágica durante a guerra, na mais evidente prova do desconhecimento dos costumes dos povos civilizados. Assim são as ditaduras totalitárias e assim é o govêrno nazista. Esse tipo de govêrno não tem lei para a vida nacional nem a tem para a vida internacional, e constitue o mando à margem de regras jurídicas."

O diário "El Mundo" escreve que se está "diante de um fato que ultrapassa todos os limites da tolerância e viola as mais elementares normas das relações entre os países. O estado de delinquência política em que a Alemanha vive há muito tempo, por obra e graça de seu grupo dirigente, impediu-a de reconhecer os princípios mais consagrados. Nesta circunstância, em que está em jogo a honra da nação, é impossível utilizar um tom diferente do empregado pelo govêrno argentino em sua nota antecipatoria de mais graves condições."

PARTIRÁ O "DROTTINGHOLM"

ESTOCOLMO, 18 (A. P.) — Uma fonte do Ministério do Exterior anunciou, hoje, que terminaram, virtualmente, os preparativos para a partida do "Drottingholm" que levará os diplomatas argentinos e suas famílias que estavam aguardando a ordem de regresso à Argentina.

Ao que se espera o "Drottingholm" partirá dentro de poucos dias do porto de Gothenburg para Lisboa, e com ele seguirão os súditos argentinos.

Pelo que aqui se sabe a permuta de argentinos sofreu modificações depois do forte protesto do govêrno de Buenos Aires a Berlim a respeito da atitude do Reich mantendo quatro "refens".

A EXPETATIVA NO MÉXICO

MÉXICO, 18 (Por Flora Lewis, da Associated Press) — Os delegados americanos ora nesta capital para a Conferência Pan-Americana a se realizar no próximo dia 21 receberam com atenção as notícias de que a Argentina poderá vir a declarar guerra a Alemanha.

Diversos opinam que tal ação por parte da Argentina, representaria a última tentativa desse govêrno para romper o isolamento diplomático antes que as demais nações latino americanas iniciem as discussões sôbre o seu caso.

Um diplomata geralmente bem informado mas que não permitiu citações textuais de suas declarações disse que a Argentina planeja levar a efeito dramático comunicado sôbre sua entrada na guerra na próxima quarta-feira dia do início da Conferência Panamericana.

Os diplomatas que ora se encontram nesta capital ainda não tiveram tempo nem a oportunidade para comentar os despachos procedentes de Estocolmo e nos quais revela-se que foram completados os arranjos para que os diplomatas — refens — argentinos na Suécia partissem a bordo do "Drottingholm" para Lisboa nesses próximos dias. No entanto, algumas fontes consultadas dizem que tal fato poderá enfraquecer se não alterar o aparente gesto de última hora por parte do govêrno argentino para voltar ao seio das nações do hemisfério.

Enquanto chegam a esta capital diversos diplomatas dizem, contudo, que é de se esperar que o problema argentino fique solucionado durante os trabalhos da conferência e que a declaração de guerra da Argentina ao "Eixo" traria nova luz às discussões.

A maioria dos funcionários mexicanos mostra-se reservada ao predizer qual a futura atitude da Argentina ou se o fato da Argentina se tornar beligerante representará uma solução no caso diplomático argentino. Até agora a declaração de guerra ao "Eixo" representou o cartão de admissão à família das Nações Unidas.

O Sr. Nelson Rockefeller, consultado também a esse respeito, declinou em comentar e diversos outros diplomatas americanos declararam que estão ainda sem qualquer comunicação direta sôbre as verdadeiras intenções da Argentina. A Embaixada Argentina nesta capital declarou que não recebera qualquer informação de Buenos Aires.

Em vista da atitude que se operou para com a Argentina até agora parece obvio que a declaração de guerra da Argentina ao "Eixo" não trará um convite para que esse país se una às Nações Unidas. As notícias que circulam nesta capital é que os delegados bolivianos e chilenos tinham recebido anteriormente instruções para pedirem a inclusão da Argentina nos trabalhos da Conferência. Presumivelmente, esse pedido seria fortalecido por uma ação direta por parte de Buenos Aires. Contudo, esses govêrnos — Bolivia e Chile opõem-se tenazmente ao presidente Farrell da Argentina e até agora não deram provas de terem modificado sua atitude.

Ao que se pode presumir a situação atualmente é de espera para ver qual a atitude futura. A Argentina não somente pode declarar o estado de beligerância ao "Eixo" como também todos aqui se mostram interessados em observar qualquer atitude futura que possa, por meio de ações concretas, fortalecer o programa de paz das Nações Unidas.

NENHUMA COMUNICAÇÃO TERIA RECEBIDO O GOVÊRNO

BUENOS AIRES, 18 (A. P.) — Não há nenhum comentário oficial em torno das notícias procedentes de Estocolmo de que está iminente a partida do diplomatas argentinos mas um fonte bem informada declarou que o govêrno argentino ainda não recebeu qualquer comunicação indicando que a Alemanha fornecera salvo condutos a esses diplomatas.

DR. LICINIO SANTOS
Clinica médica em geral
Figado — Estômago — Intestinos
Edificio de A NOITE, sala 613
fone 23-0075

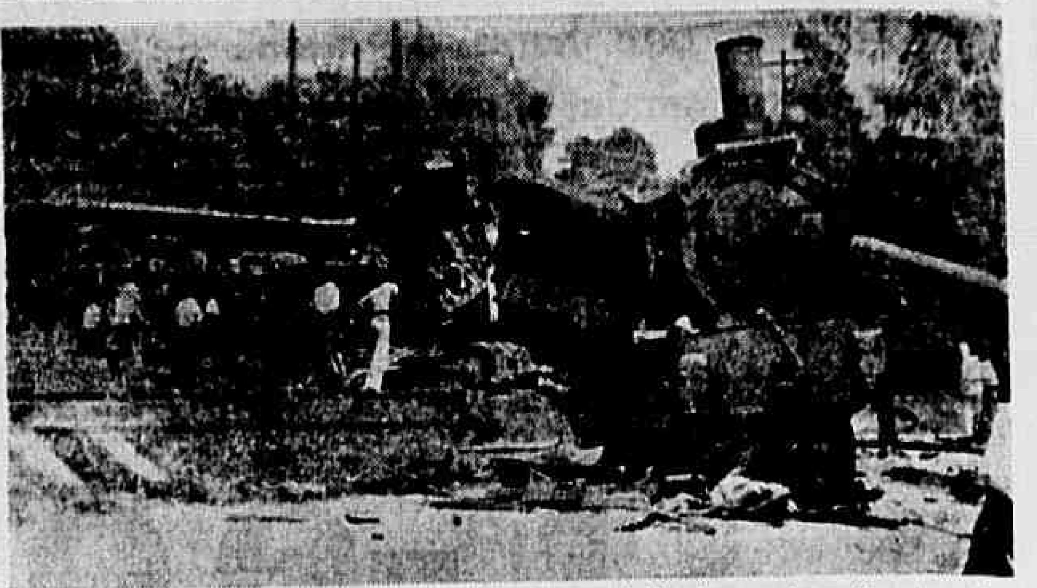

Um impressionante aspecto do local, vendo-se os destroços do bonde e a locomotiva descarrilada

O IMPRESSIONANTE DESASTRE DE S. GONÇALO

Nove mortos e cêrca de cinquenta feridos

Noticiamos na edição dominical o trágico acidente ocorrido numa passagem de nível existente sôbre o leito da via férrea, na rua Alberto Torres, em S. Gonçalo, do qual resultou saírem mortas várias pessoas e feridas quase meia centena, algumas das quais se encontram hospitalizadas, em estado gravíssimo, no Pronto Socorro de Niterói e no Hospital S. João Batista em Niterói e no Hospital de S. Gonçalo.

As pessoas feridas foram transportadas aos postos de socorro em quantos veículos havia à mão, sendo utilizados nêsse trabalho duas ambulâncias, um caminhão do 13.º G. M. A. C., do Exército, uma camionete da E. F. Central do Brasil e o auto de praça n. 21.141.

Ao narrarmos o acidente não se conheciam ainda as suas causas. Como então dissemos, o bonde n. 511, linha "Porto Velho-S. Gonçalo", conduzido pelo motorneiro Albano de Oliveira, regulamento n. 11, puxando o reboque 173, ao transpor o leito da via férrea da Leopoldina na rua Alberto Torres, defronte ao n. 2.337, foi colhido em cheio pelo trem expresso BN-1, puxado pela máquina 98, maquinista Henrique Ferreira Pinto, que se dirigia a Friburgo. O bonde, que rumava para o seu ponto terminal, na Praça Martim Afonso, em Niterói, vinha lotado. O BN-1, que fazia a sua primeira viagem após um mês de supressão, colheu o carro-motor do bonde em cheio, atirando-o, bem assim como ao reboque, à distância.

Iraldina Alves Marinz, que ficou ferida, Erecinio Correia de Miranda, morto, Angelo Bobeza Trejedo e Victor Hugo, que estão gravemente feridos

Não estava no seu posto

O delegado Coelho Gomes, de S. Gonçalo, em rigoroso inquérito instaurado para apurar o grave acontecimento, logo às primeiras diligências, após haver detido para averiguações o maquinista Henrique Ferreira Pinto e o foguista Ezequiel Pereira, conseguiu saber que o guarda-cancelas Jeremias Antonio, encarregado da guarita da rua Alberto Torres não se encontrava no seu posto. Na guarita existe um telefone ligado diretamente com a estação do Barreto. Quando os combóios deixam aquela gare, o agente faz acionar o aparelho, avisando o guarda-cancelas da aproximação do trem. Já ficou apurado, todavia, que Jeremias não atendera à campainha porque se afastara para ir participar de uma sessão de jôgo de azar com outros indivíduos.

A despeito dos esforços desenvolvidos pela autoridade, Jeremias Antonio ainda não pôde ser encontrado.

Vitimados apenas os passageiros do bonde

O bonde ficou completamente desmantelado. A locomotiva, com a colisão violentíssima, descarrilou e ainda andou cêrca de dois metros colhendo e matando instantaneamente Carmelita Maria Gonçalves, com 23 anos, casada, residente à travessa Zélia de Morais n.º 33, em São Gonçalo.

Além de Carmelita, no trágico desastre faleceram mais as seguintes pessoas: Abel Gouveia da Silva, que residia na rua Sete de Abril, 83; Maria Helena Barreiros, de 18 anos, que morava na rua Alfredo Backer, 473; Joaquim Rocha, escrivão da Coletoria de São Gonçalo, de 56 anos, domiciliado na rua 22 de Novembro, 236; Zeferino Correia Miranda, que trabalhava na Fábrica Nacional de Motores; Gil Castro, cobrador da Cia. Brasileira de Energia Elétrica; Talita Luiza Gregório, de 22 anos, solteira, residente na rua Floriano Peixoto, sem número, em São Gonçalo; Jordelina Apolonia Silva, de 55 anos, casada, moradora na Travessa Guimarães n.º 300 e Acidencia de Jesús, de 16 anos, solteira, residente à rua Cesar Maldonado, n.º 106 que, gravemente ferida, veio a falecer ontem, no Hospital de São Gonçalo.

Todos os corpos foram recolhidos ao necrotério do Instituto de Polícia Técnica de onde saíram ontem vários féretros. Apenas ainda ali se encontra o cadáver de Acidencia que, após a autópsia vai ser dado hoje à sepultura.

Previu o desastre

No bonde sinistrado, segundo a reportagem de A NOITE, que esteve no local, pôde apurar, viajava em companhia de seu filhinho de 5 anos, Darcy, a Sra. Aleyr da Costa Cordeiro, residente à rua Desembargador Lima Castro n.º 222, que escapou da morte de modo milagroso. Percebendo com antecedência o que ia acontecer a senhora, arrastando a criança, precipitou-se ao solo, nada vindo a sofrer, nem ela, nem o menino.

Mereceu aplausos gerais nos momentos de intenso pânico que se seguiram ao desastre, o gesto do eletricista da Companhia Brasileira de Energia Elétrica Aguinaldo de Souza. Ao ver que cabos de alta tensão, por via de ter-se desarranjado um transformador situado no alto de um poste, abalado pelo choque, entravam em curto-circuito, o operário subiu, corajosamente, pelo poste acima e desligou a chave.

Como dissemos acima, foi instaurado inquérito a respeito. Independente disso a Companhia Cantareira nomeou uma comissão de inquérito, formada por funcionários graduados, para apurar o caso. A emprêsa britânica solicitou da Polícia e obteve, a presença do maquinista e do foguista do trem de Friburgo, afim de ouví-los.

BANCO DE CREDITO MERCANTIL S.A.
75-RUA DA QUITANDA-75

Dr. Ferreira Filho
OCULISTA Consultas diárias, das 14 ás 19 horas.
R. Assembléia, 104 - Tel. 42-9545.

Chamado a Berlim o governador nazista da Polônia

NOVA YORK, 18 (U. P.) — O governador nazista da Polônia foi chamado a Berlim, onde, possivelmente, será julgado por covardia durante a ofensiva russa de libertação do território polonês. Segundo informou a emissora soviética, Hans Frank, "gauleiter" da Polônia, foi dominado pelo "pânico e confusão", durante a grande acometida russa de inverno.

PROF. ARTHUR RAMOS
Neuroses. Edificio Rex, sala 1.318 ás 15 horas — Tel. 42-9522

MOVEIS DE ESTILO
Cortinas - Tapetes
Passadeiras
GRUPOS ESTOFADOS
A Renascença
CATETE, 55, 57 e 59

Assaltado e espancado

José Marcelino, operário e morador na rua Sacadura Cabral, 202, apresentou queixa ao comissário de dia na delegacia do 9.º distrito, de ter sido, no dia 16 do corrente, assaltado em frente ao Albergue da Boa Vontade, situado na Praça da Harmonia. Declarou o queixoso que os seus assaltantes foram dois, os quais, além de lhe tirarem mil e duzentos cruzeiros dos bolsos, o espancaram. As autoridades policiais do 9.º distrito pouco depois capturaram os dois assaltantes que se chamam: Maximiliano dos Santos e Antonio Nascimento dos Santos.

Leiam "A NOITE Ilustrada"

Que deseja ?
Casa, apartamento ou terreno? Seja qual fôr o negócio imobiliário que pretende, não o realize sem consultar a Seção IMÓVEIS, que A NOITE publica às quintas-feiras. Ali encontrará V. S. ofertas interessantíssimas quanto a prêço e qualidade.

ACOMPANHE A
CONFERÊNCIA DO MÉXICO
através dos comentários diários de Fernando de Sá!
De capital importância para os destinos da América, a realização da Conferência dos Chanceleres, no México, está prendendo as atenções de todos. E todo o Brasil pode acompanhar as fases dêsse conclave através dos comentários de Fernando de Sá, feitos diretamente da capital mexicana, TODOS OS DIAS, exceto sábados, às 22.45, pela onda das seguintes emissoras:
Rádio Tupí 1280kcs. - Rádio Tamoio 900 kcs.
Rádio Ministério da Educação 800 kcs.

200 representantes da imprensa

Os preparativos para a reunião no Castelo de Chapultepec

MÉXICO, 18 — (De Flora Lewis, da "Associated Press") — Pelos indícios atuais, a Conferência Inter-Americana do México será mais aberta aos representantes da imprensa do que vários outros conclaves políticos internacionais durante a guerra.

Não há restrições ao acesso dos repórteres aos delegados, como foi o caso com a Conferência de Víveres ou com a Conferência da UNRRA.

As sessões plenárias serão públicas, embora a maior parte do trabalho seja realizado nas comissões.

Os operários ainda estão trabalhando, pintando e limpando o histórico Castelo de Chapultepec, onde se realizarão as sessões das comissões. As sessões plenárias, pelo que se planeja, devem ser na Câmara dos Deputados.

O regimento interno da Conferência, sujeito à aprovação dos delegados, fala na publicação de alguns relatórios oficiais durante as sessões. O regimento estabelece também uma declaração final, incluindo todas as resoluções e recomendações da conferência.

Calcula-se que cerca de 200 repórteres assistirão à Conferência, em que estão interessados, praticamente, todos os jornais importantes do Hemisfério, com as grandes exceções de "La Nación" e "La Prensa", de Buenos Aires.

O chefe de polícia designou um grupo de detetives para acompanhar e proteger os delegados, um para cada chefe de delegação, um para os demais membros da representação. Vários policiais uniformizados trabalharão sob as ordens dêsses detetives.

A SAUDE PUBLICA aprovou a Super Loção Dai-Natha como inofensiva ao couro cabeludo. Mas a Super Loção Dai-Natha elimina os cabelos brancos.

Morreu afogado na praia de Inhaúma

Quando remava num pequeno caíque na praia de Inhaúma, na tarde de ontem, Wilson Marinho da Mota, de 19 anos, solteiro e morador na rua Cardoso de Morais, desiquilibrou-se e caiu da frágil embarcação ao mar e morreu afogado.

Do fato deu conhecimento a A NOITE o "carioca-reporter" e as autoridades policiais do 20.º distrito policial fizeram recolher o cadaver ao Instituto Médico Legal.

Quarenta páginas de assuntos ilustrados e rotogravados — na "A NOITE Ilustrada".

DOIS EXERCITOS MARCHAM PARA BERLIM

CONTINUAÇÃO DA 1.ª PÁGINA

trada da "porta dos fundos" da capital alemã. Koniev fez novos progressos em sua investida para vencer a curva do Oder e amaciar o caminho para o assalto conjunto a Berlim.

Em segundo lugar, há outro Exército, o de Zhukov, "engatilhado" para avançar sôbre a capital pela estrada mais curta — a 69 quilômetros de suas posições do trampolim sôbre o Oder, ao norte da curva. O sinal para o assalto conjunto será provavelmente dado quando Koniev houver concluido a "limpeza" dos alemães da curva e descoberto assim o flanco da fôrça alemã que enfrenta Zhukov. O triângulo da curva do Oder, formado pelas cidades de Gruenberg já em poder dos russos, Crossen e Guben, tem que ser varrido para salvaguardar o flanco de Koniev quando a grande operação fôr desencadeada.

MOSCOU, 18 (INS) — Os russos irromperam atrás do rio Oder, numa frente de 300 km, atingindo a linha de defesa do rio Neisse, a 15 km de Cottbus, junção vital do principal tronco férreo para Berlim.

ENTRE O BOBER E O NEISSE

MOSCOU, 18 (R.) — Os mais recentes despachos da linha de frente falam em gigantescos combates que se estão travando entre as barreiras formadas pelos rios Bober, Neisse e Spree. As fôrças de Koniev estendem-se através do Bober e do Neisse, paralelo ao Oder, a leste da curva, e suas "pontas de lança encouraçadas, ao que se informa, rodam celeremente rumo a Cottbus, junção ferro-rodoviária sôbre o Spree — o rio de Berlim. As mencionadas "pontas de lança estão controlando a grande "Autobahn" de quatro pistas que leva até à capital alemã.

NAS DEFESAS DE BRESLAU

MOSCOU, 18 (A. P.) — O rádio de Moscou anuncia que tropas de assalto soviéticas irromperam pelo cinturão interior de defesas de Breslau, em vários setores.

EM MASSA!

MOSCOU, 18 (R.) — Enquanto toma forma a batalha pela posse de Berlim, uma luta da mesma ferocidade continua em Breslau, onde o Exército russo está entrando em massa na cidade.

CONTRA DANTZIG

MOSCOU, 18 (R.) — Luta-se encarniçadamente à entrada do antigo corredor polonês, onde o marechal Rokossovsky está fazendo ótima progressão, em seu reiniciado avanço sôbre Dantzig.

RECOMEÇOU O AVANÇO PARA VIENA

MOSCOU, 18 (R.) — Foi deflagrada novamente a batalha na planície checa, ao norte do Danúbio, onde as fôrças do marechal Malinovsky representam uma ameaça potencial para Viena, a capital da Áustria.

A LUTA EM POZNAN

MOSCOU, 18 (R.) — Está à vista o fim da quase esquecida luta pela posse de Poznan, o último grande baluarte alemão que ainda resiste na Polônia.

A OFENSIVA DE KONIEV

MOSCOU, 18 — (De Daniel de Luce, da "Associated Press") — O marechal Koniev, que já quebrou mais linhas fluviais inimigas do que qualquer outro comandante, habilmente combateu para reter e expandir a sua pantanosa posição a sudoeste de Brandenburg, para uma nova investida, em futuro próximo, contra o flanco meridional de Berlim.

Novas reservas alemãs de infantaria, tanks e artilharia foram enviadas para o "saliente" a leste dos lagos do Spree e ao sul da curva do Oder, onde as vanguardas blindadas do marechal Koniev temporariamente se entrincheiraram.

As colunas de transporte motorizado soviéticas estão transferindo as suas bases de abastecimento entre 80 e 130 km para a frente, mas estão encontrando séria dificuldade nas estradas enlameadas.

Ao sul, uma das colunas do marechal Koniev ataca os subúrbios de Strehlen, na linha férrea principal entre a Silésia e a Morávia.

Breslau, com a sua população já evacuada, está poderosamente guarnecida pelo Exército alemão e as suas fortificações foram melhoradas na espectativa de um longo sitio. A cidade constitui o maior "caldeirão" nazista deixado na Silésia e, para Koniev, que tem a sua atenção centralizada no alcançar o coração do Reich, pode demorar tanto quanto a batalha de Budapest para Malinovsky e Tolbukhin. Tudo indica, entretanto, que o marechal Konev está preparado para tornar Breslau uma ação independente, diminuindo, tanto quanto possivel, o seu efeito diversionário sôbre a disposição dos Exércitos sob o seu comando.

E' ao longo do Neisse e do Spree, ao sul do formidavel cinturão de fortalezas diante do marechal Zhukov, no curso médio do Oder, que o marechal Koniev pode, em breve, desfechar o golpe mortal contra as defesas nazistas no centro da Alemanha.

ARSENAIS SUBTERRÂNEOS CONSTRUIDOS POR TRABALHADORES ESCRAVIZADOS

MOSCOU, 18 (A. P.). — Um relato de como os alemães esconderam reservas de guerra em câmaras profundas, à prova de bomba, sob o sólo, é dado pelo correspondente soviético Boris Polevoy, que agora provavelmente se encontra na Silésia, com as fôrças do marechal Konev:

"Chegamos a um aeródromo nas vizinhanças de uma grande floresta, matutando porque os alemães o teriam localizado neste deserto e porque estradas de concreto atravessavam os bosques em todas as direções. De repente demos com a entrada de um túnel, camuflada com árvores artificiais e tabuletas: "Morte ao que entrar sem a senha".

"Descemos para um poço úmido, como o de uma mina. Andámos ao longo de um corredor interminavel. A direita e à esquerda havia cômodos cheios de bombas, obuzes, minas terrestres, até o teto. Tudo estava em boa ordem. Os livros, [illegible] dos funcionários, estavam intatos. Numa das mesas havia uma carta por acabar para Louise. Havia pratos ainda com comida, garrafas de vinho e outros traços de um almoço interrompido, de súbito, alguns dias antes pelos nossos tanks. Um detonador estava ligado para fazer explodir o arsenal, mas a explosão não se verificou".

Em outro aeródromo da floresta, Polevoy pôde ver "filas intermináveis de aviões alemães novos, intatos" e continua:

"O campo ficava junto a uma fábrica subterrânea, onde todas as instalações foram capturadas em boa ordem, pelos nossos homens. Vi um par de luvas abandonado por algum alemão sôbre a aza de um avião recentemente acabado; um capacete de couro, de piloto, na cabinete de outro.

Estes dois refúgios subterrâneos foram construidos pelo engenheiro e carrasco alemão Todt. Os seus escravos, vindos de países invadidos da Europa, viviam em acampamentos cercados por arame farpado eletrificado, guardados por ferozes e famintos cães policiais. Os escravos tinham um número feito a fogo sôbre o peito. Os fracos e os doentes eram mortos. Os mais fortes eram mandados para construir outros arsenais subterrâneos.

Estes arsenais subterrâneos foram literalmente construidos pela Alemanha sôbre o sangue e os ossos de centenas de milhares de escravos".

COMUNICADO RUSSO

MOSCOU, 18 (A. P.) — O Alto Comando soviético baixou hoje o seguinte comunicado:

— "Durante o dia 18 de fevereiro ao sul de Koenigsberg nossas tropas prosseguiram com a luta para o aniquilamento dos grupos alemães na Prússia Oriental e capturaram as localidade de Robitzen, Gallingen, Orschen, Wilernhof, Buchholz, Leitz e Langwalde.

— "Na área de Grudziadz, nossas tropas avançaram na direção norte ao longo da margem ocidental do Vistula e completaram o cêrco da guarnição inimiga que defende a própria cidade de Grudziadz e capturaram as localidades de Grossdragatz, Krusch, Montau, Grossvistau e Farluebben.

— "No Brandenburg ao sul da cidade de Schwerin nossas tropas cercaram um ponto fortificado permanente da área defensiva alemã consistindo de 30 instalações defensivas de ferro e concreto. Depois de prolongado cerco e pedorosa barragem de artilharia a guarnição alemã capitulou. Nossas tropas capturaram 1.245 oficiais e soldados alemães e o seguinte material de guerra: 48 canhões, 25 morteiros, 15 lança-chamas, 230 metralhadoras, 800 fuzis automáticos e 40 caminhões.

— "Em Poznam prossegue a luta para o aniquilamento da guarnição inimiga que se mantém na cidadela.

— "Na Silésia nossas tropas capturaram a cidade de Sagan e Naumburg. A sudoeste e ao sul de Breslau nossas tropas como resultado de luta ofensiva capturaram as localidades povoadas de Landau, Eylau, Habsburg, Grossegeluts, Troschdorf, Buchwitz, Burchardau, Ibensee e Pudgau. Simultaneamente prossegue a luta para o aniquilamento da guarnição cercada de Breslau.

— "Na margem norte-ocidental do Danubio, a leste de Komarno, nossas tropas prosseguiram repelindo diversos ataques de grandes fôrças de infantaria e de tanks inimigas.

— "Nos combates do dia 17 de fevereiro nesta área destruimos 43 tanks alemães. Nos outros setores da frente registraram-se apenas atividades de reconhecimento e em outros atividades de caráter local. Durante o dia 17 de fevereiro, destruimos em todos os setores da frente 115 tanks alemães e 88 aviões inimigos".

TUBERCULOSE
Dr. Avelino Alves
PRAÇA FLORIANO, 55 - 7.º
4 às 7 — Consultas Cr$ 50,00

K. O. — é o último "round"!

CONTINUAÇÃO DA 1.ª PÁGINA

continuaremos combatendo até a contagem final. Não há limite de tempo. Conhecemos bem o nosso inimigo. Devemos esperar que combata com vigor para evitar a derrota, possivelmente com a vã esperança de que cedamos antes dêle. Mas não cederemos. Iremos nesta luta até o fim.

"O último "round" pode ser demorado e difícil, e os combates podem ser rudes, mas agora combatemos em solo alemão, levamos o nosso inimigo para onde queriamos, e êle está para receber o golpe de K. O., um tanto incomum, desfechado de mais de uma direção. Lembrai-vos do poema escrito por um soldado do 8.º Exército, na Africa, antes de entrar em fogo, do verso em que descrevia aquilo por que, no seu entender, estávamos combatendo: "Paz para as crianças, os nossos irmãos libertados, um mundo melhor, uma geração mais limpa". Façamos por alcançar esse objetivo, tão bem expresso por um combatente do Império Britânico.

"E assim nos atirámos ao "round" final, em estreita cooperação com os nossos aliados americanos à direita e com inteira confiança no feliz resultado do ataque que está sendo desfechado pelos nossos aliados russos, do outro lado do "ring".

"Regras um tanto curiosas, direis, mas todo o "match" tem sido muito curioso. Os alemães começaram esta competição geral e não se podem queixar quando, no último "round", se vêem atacado por várias direções ao mesmo tempo.

"Para o "ring" portanto, e que nenhum de nós arrefeça até que seja desfechado o golpe de K. O.

"Boa sorte para todos vós! Que Deus vos abençôe!"

LUTA EM GOCH

PARIS, 18 (A. P.) — A infantaria britânica, de baioneta calada, irrompeu pelas defesas exteriores de Goch, das suas posições 2 km e meio a nordeste, onde a linha inimiga foi quebrada ontem.

Telegramas da frente dizem que os alemães se levantaram das suas posições ocultas e enfrentaram a carga com violento fogo.

Renhidos combates se travam ali, esta noite, em meio à neblina e à chuva.

Quarenta páginas de assuntos ilustrados e rotogravados — na "A NOITE Ilustrada".

"Boa noite, trabalhadores do Brasil"

Foram estas as palavras pronunciadas pelo ministro Alexandre Marcondes Filho, ao microfone da Rádio Mauá, sábado, no seu habitual boa noite aos trabalhadores brasileiros:

"Tive a especial satisfação de assinar a portaria nomeando uma comissão para opinar sobre a representação do "Pen Club" e elaborar o projeto de decreto-lei incluindo os escritores e compositores no regime do seguro social. Será esse um novo lance no desdobramento do programa de amparo e defesa dos trabalhadores brasileiros nos múltiplos campos de atividade coletiva e cuja execução constitui sem dúvida um diploma de honra da administração presidida pelo alto espírito de um grande estadista. Como uma fronde que cada dia se amplia, a legislação social brasileira vai dando sombra e abrigo a todos que enriquecem o Brasil com o seu trabalho, criando com os seus estímulos e seus benefícios, os alicerces da segurança social que estamos construindo.

Levando em consideração as sugestões do "Pen Club" no sentido de ser estendido aos trabalhadores intelectuais a assistência social que já beneficia as demais classes, o Ministério do Trabalho revela a sua compreensão do nobre sentido da missão que desempenha, num país como o nosso, aqueles que lavram as terras do espírito, fecundando as riquezas culturais e artísticas da nação.

Este é mais um dos capítulos do programa que o presidente Vargas está escrevendo na defesa, no enobrecimento e na dignificação da inteligência, da arte e da cultura brasileira.

Boa noite, trabalhadores do Brasil."

COLÉGIO DOS SANTOS ANJOS
RUA 18 DE OUTUBRO, 1 — MUDA DA TIJUCA
TEL. 38-1881

Externato e Internato — Cursos primário e de admissão — Ginasial Clássico e Cientifico, sob inspeção permanente.

Acham-se abertas as inscrições para os exames de admissão, a se realizarem nos dias 27 e 28 de fevereiro. Abertura dos diversos cursos, em março.

30.000 cartas e 6.000 telegramas

(Titulos principais na 1.ª pág.)

COM A FEB NA ITÁLIA, 18 (De Henry Bagley, ex-chefe do Bureau da Associated Press no Rio de Janeiro) — O soldado brasileiro escreve três vezes mais cartas do que recebe — diz o capitão Roberto Satamini Ferreira, chefe da divisão de Serviço Postal. Não sabe exatamente por que, mas sugere que seria uma boa coisa, para manter elevado o moral do soldado, que as familias e os amigos escrevessem mais.

Os homens da FEB enviam em média 30.000 cartas e 6.000 telegramas por semana. As cartas não pagam sêlo, mas os telegramas são pagos.

O tipo mais comum de telegrama custa 50 liras, quase 10 cruzeiros, por três frases já prontas, escolhidas numa lista. Uma companhia cabográfica transmite os três grupos de números, que são traduzidos no Brasil pelas frases escolhidas.

Suponha que um soldado lhe escreve. Deixa o envelope aberto, entrega-o ao comandante da sua companhia. Ali pode ficar algumas horas, talvez mesmo um dia, antes que a carta seja censurada, fechada, mandada de caminhão (o caminhão que parte diariamente com as rações de campanha) para o ponto de coleta e distribuição da correspondência.

Do Brasil você pode mandar pacotes para as tropas somente por via maritima, nos navios que vêm frequentemente do Brasil para a Itália. Os presentes correm menos perigo de se deteriorarem se metidos numa caixa de madeira. Outros artigos, mais faceis de deteriorar-se, devem ser enlatados. Sacos de papel, contendo café, muitas vezes se partem, mesmo quando cuidadosamente embrulhados.

Provavelmente, dois dias depois de escrita, a carta chegará ao Correio. Três vezes por semana o caminhão vai à estação postal da FEB em Livorno, sob a chefia do tenente-coronel Villeroy Franca. Ali, faz-se transbordo para outro caminhão que vai para Nápoles e, de lá, para o aeroporto. Muitas vezes, porém, o caminhão chega fora da hora.

Quatro, cinco, seis dias depois de escrita, a carta está pronta para ser transportada de avião para o Brasil. Mas deve esperar pelo avião que vai para os Estados Unidos, via Natal. Finalmente, em Natal, a carta é enviada ao seu destino.

O telegrama segue a mesma rota, do soldado para Livorno, depois de caminhão para a companhia cabográfica em Roma.

A correspondência dos oficiais para o Brasil é examinada por censores especiais em Livorno. A correspondência do soldado é examinada pelos oficiais de sua companhia. O censor usa tesoura ou lâminas de barbear. É por isso que o missivista só pode usar um dos lados do papel. Sómente os generais não têm suas cartas censuradas. As cartas que vêm do Brasil são censuradas antes de deixar o país.

O capitão Satamini calcula que, de toda a correspondência que chega à Itália para os brasileiros, não mais de um por cento deixa de chegar ao seu destino. Teoricamente, os Correios do Rio de Janeiro e de Natal, conhecem o número e a unidade de todos os homens da FEB. Mas, naturalmente, esses números não podem estar sempre corretos, pois os homens são frequentemente transferidos daqui para ali. O escritório de Satamini, no Q. G., deve reendereçar muitas das cartas, que chegam com números trocados. Mas nem mesmo os seus arquivos resolvem sempre os problemas. Cabe ao soldado avisar à familia da alteração de endereço e de número. Se o fizer por telegrama, grande parte da sua correspondência chegará a tempo. Particularmente dificeis de encontrar são os que mais necessitam de cartas — os feridos.

Pacotes podem ser enviados ao Brasil, de navio, via Estados Unidos. Não pagam coisa alguma, se pesam menos de um quilo. Como não há garantia, as autoridades postais pedem aos homens que não mandem objetos de valor.

Salvou-se em paraquedas o piloto brasileiro

CONTINUAÇÃO DA 1.ª PÁGINA

Exército, hoje, quando seu avião de combate e bombardeio, "Thunderbolt", se incendiou no ar.

O aspirante Canário estava de regresso de uma missão no norte da Itália, quando seu aparelho foi atingido pela artilharia anti-aérea inimiga. Justamente quando atravessava para o sul a linha de frente das fôrças brasileiras, o avião incendiou-se e ele se atirou em paraquedas. Dois outros "Thunderbolts" da F. A. B. presenciaram o incidente e ficaram em vôo sôbre o local, até verem seu companheiro descer em segurança, o mesmo tendo sido feito por outro avião de observação, um "Teco-Teco" da F. A. B., que se achava em vôos de reconhecimento para a artilharia brasileira de terra.

O aspirante Canário, que entrou para a Primeira Esquadrilha de Combate da Fôrça Aérea Brasileira em dezembro passado, é o primeiro aviador brasileiro obrigado a descer nessas condições sobre o setor do Quinto Exército ocupado pelas fôrças de terra do Brasil na Itália.

Vamos ler "VAMOS LER !"

HASSUM

PARIS, 18 (A. P.) — O comando aliado anunciou que tropas do 1.º Exército canadense, limpando de alemães numerosos baluartes de concreto, capturaram Hassum, 5 km a oeste de Goch.

RÁDIOS
CASAS PIMENTEL
Rua Evaristo da Veiga, 20 Loja
(Próximo ao Teatro Municipal)

Para a Conferência Interamericana do México

CONTINUAÇÃO DA 1.ª PÁGINA

soas levaram suas despedidas ao ministro brasileiro, que as recebeu inclusive do Sr. Edward Stettinius, secretário de Estado americano, poucos instantes antes do embarque do ilustre hóspede. Ali estavam presentes o comandante Otavio Medeiros, em nome do presidente Getulio Vargas; D. Aloisio Masella, núncio apostólico; ministro Souza Costa, Ministro Eurico Gaspar Dutra, general Valentim Benicio, ministro José Roberto de Macedo Soares, secretário geral do Itamarati e que ficará respondendo pelo expediente da Pasta, durante a ausência do ministro interino, e outras pessoas gradas. Como se sabe, a representação brasileira já partiu há vários dias, deixando de fazê-lo o seu chefe, ministro Leão Veloso, que só ontem seguiu para o México.

Abordado pelo representante de A NOITE, momentos antes de embarcar no avião, disse o senhor Leão Veloso:

— "Parto animado dos melhores desejos de trabalhar pela paz e pela grandeza de todas as nações irmãs, deste hemisfério".

SABONETE
VALE QUANTO PESA
O sabonete das familias!
A venda em todo o Brasil

DEIXOU O RIO O SR. STETTINIUS

CONTINUAÇÃO DA 1.ª PÁGINA

largamente noticiamos em nossa edição dominical, e uma rápida passagem pelo Rio, deixou, ontem, nossa capital o Sr. Edward Stettinius, eminente secretário de Estado americano. Utilizando o mesmo carro que o levara sábado à cidade das hortensias, o Sr. Stettinius voltou ao Rio ontem, e às 14,30 já embarcava no aeroporto Santos Dumont, no aeroplano do general Kroener, adido militar à Embaixado dos Estados Unidos, que o conduziu até o grande campo de aviação de Santa Cruz, onde tomou o avião estratosférico que o trouxe de Moscou ao Rio em três dias.

No aeroporto da cidade, o secretário de Estado, que desceu de Petrópolis numa "Packard" do Ministério das Relações Exteriores, acompanhado de membros de sua comitiva e do Sr. Paul Daniels, conselheiro de embaixada e respondendo pela direção da mesma, na ausência do Sr. Adolfo Berle, foi recebido por destacadas figuras da administração federal e numerosa massa popular. Uma banda de música do Corpo de Fuzileiros Navais executava marchas festivas, quando o Sr. Stettinius surgiu na grande alameda dos aviadores, sorridente e distribuindo acenos de mão ao grande número de pessoas que se acotovelava à sua passagem. Batedores do Batalhão de Guardas escoltavam o carro do secretário de Estado e, quando o ilustre visitante deixou o automovel, a Banda dos Fuzileiros Navais executou o Hino Nacional americano e, a seguir, o brasileiro. O Sr. Stettinius, com o chapéu descansado à altura do coração, ouviu os acordes dos hinos, e terminados êstes, iniciou suas despedidas. O ministro Leão Velloso foi dos primeiros a abraçá-lo, seguindo-se outras figuras da administração federal, inclusive o ministro Souza Costa, o Núncio Apostólico, D. Aloisi Masela, o comandante Octavio Medeiros, que representava o presidente Getulio Vargas, ministro José Roberto de Macedo Soares, secretário geral do Itamarati, embaixadores de nações amigas, general Valentim Benicio da Silva, comandante da 1.ª Região Militar, o diretor do DIP, major Amilcar Dutra de Menezes, e outras pessoas gradas. A comitiva do Sr. Stettinius tomou, a seguir, lugar no avião do general Kroener, que pouco depois singrava os céus rumo à base de Santa Cruz, onde chegava instantes após. Ali, depois de rápido descanso, o ilustre visitante e seus companheiros ocuparam o aparelho, no qual viajam desde Moscou, prosseguindo para a capital mexicana, onde o Sr. Stettinius descerá para presidir a delegação do seu país à conferência que ali inicia seus trabalhos depois de amanhã.

Uma boa revista pode resolver o problema de uma inteligente propaganda. — Lembre-se de "A NOITE Ilustrada".

AVISO AO PÚBLICO

"THE WESTERN TELEGRAPH COMPANY, LTD." lamenta ter de trazer ao conhecimento do Público que as Autoridades dos Estados Unidos da América do Norte proibiram a entrega de telegramas procedentes do Brasil com destino àquele país expedidos mediante cobrança de tarifas reduzidas que a Western Telegraph Company adotou com aprovação do Govêrno Brasileiro.

Essa noticia foi divulgada por um telegrama de Washington datado de 28 de janeiro último, publicado pela Imprensa Brasileira sob o titulo "**Restrições impostas à Western Telegraph PORQUE NÃO QUIS REDUZIR A TARIFA do Brasil para os Estados Unidos**".

A Western Telegraph Company informa que, desde junho de 1944, a sua tarifa de telegramas para os Estados Unidos da América do Norte (Nova York) é a seguinte:

	Francos Ouro:	Cruzeiros:
Taxa Integral	Fcs. 1.35	Cr$ 8,64
Taxa de Código (CDE)	0.81	5,18
Taxa Preferida (LC)	0.67	4,32
Cartas telegráficas (NLT)	0.45	2,88

As taxas da Western Telegraph, tal como submetidas e aprovadas pelo Govêrno Brasileiro, para as categorias de telegramas que são usados pelo público — CDE e LC — são mais baixas do que as taxas das outras vias, enquanto que a sua taxa NLT é idêntica à das outras vias pelas quais as Autoridades dos Estados Unidos da América permitem a entrega de telegramas naquele país.

A Western Telegraph lamenta achar-se temporariamente impedida de aceitar telegramas expedidos pelo público do Brasil com destino aos Estados Unidos.

O serviço telegráfico da Companhia para as demais partes do mundo não é, de qualquer fórma, atingido por essa circunstância, podendo o público confiar no constante propósito da Companhia de manter um serviço telegráfico de alta eficiência aos mais baixos preços possiveis.

Onde a cidade habituou-se a adquirir os melhores relogios

INAUGURADAS AS NOVAS E ELEGANTES INSTALAÇÕES DA "MEISTER & C.ª RELOJOEIROS SUISSOS"

MEISTER
RELOJOEIROS SUIÇOS
108

Foto da fachada do novo estabelecimento da Avenida Rio Branco, 108

Meister & C.ª Relojoeiros Suiços é um nome tradicional no comércio do Rio. Seu prestigio distende-se até o seio da sociedade carioca, envolvendo essa modelar organização num halo de viva simpatia.

Não há, por exemplo, no Rio, quem não conheça o grande e belo cronômetro de hora certa exposto na vitrina, e que sempre regulou o relogio dos cariocas. Tradição da séde antiga, quando ainda era na Av. Rio Branco, 172-A onde funciona a firma desde 1936, êsse cronômetro tão familiar à metropole surge nas novas instalações Meister & C.ª, já agora à Av. Rio Branco 108-C, no Edificio Martinelli.

O ato inaugural, que foi realizado sábado último, da nova e brilhante fase do estabelecimento marcou uma etapa admiravel no progresso e desenvolvimento da firma que tanto sabe se impor ao apreço e a confiança do público do Rio e que, de 1930, quando era uma simples e modesta oficina, a rua 7 de Setembro p'rá cá veiu seguindo um ritmo de evolução que resulta da seriedade, da solicitude e do apuro com que Meister & C.ª sempre se empenhou em bem servir ao público oferecendo-lhe os mais belos e, sôbretudo, os melhores relogios de fabricação suiça.

Assim, com a marca da casa, Vacheront & Constantin de Genève também tão tradicional e prestigiosa e outras, igualmente afamadas, da Suiça, a conceituada e tão simpática organização apresenta-se agora, em modernas, elegantes e confortaveis instalações atenta sempre a corresponder da melhor maneira e com a maior eficiência possivel, a preferência do seu distinto público.

Al Capone viria para o Brasil!

CONTINUAÇÃO DA 1.ª PÁGINA

Já esqueceu sua vida de contrabandista de bebidas, na qual fez dinheiro, e que sugeriu tantos filmes dos estúdios de Hollywood, cuminados no célebre "Scarface". A América do Sul parece-lhe, agora, o refúgio ideal para os seus anos restantes de vida. Assim pensando, enviou, secretamente, um advogado americano ao Brasil, Argentina, Uruguai e Chile para estudar a legislação penal dêsses paises, pois em um dêles pretende estabelecer-se. Como fala bem o italiano, pensou, diz-se aqui, montar um hotel ou cabaret de luxo em São Paulo, comprando, ao mesmo tempo, uma fazenda no interior.

E' curioso como Al Capone encara a possibilidade de vir a ser condenado à morte, nos paises sulamericanos. Foi principalmente para isso que enviou seu advogado, que deverá informá-lo sôbre a legislação penal das referidas repúblicas americanas, pois apesar de dizer-se regenerado Al Capone está com a mania de que ainda poderia morrer na cadeira elétrica ou na fôrca. As informações que recebeu refletem que é muito dificil a aplicação da pena de morte na América do Sul. No Chile, por exemplo, comumente o presidente da República concede o ato de graça, e nos outros paises o processo é semelhante. O cração fala mais alto do que a severidade da justiça humana. No Brasil, é recente a criação da medida.

Al Capone, ao que parece, preferiu vir para o Chile, onde se mantém a extrema providência devido a numerosos crimes e assaltos havidos nos tempos do presidente Ibanez e já antes de seu govêrno. Aliás, foi o próprio presidente Ibanez quem tomou medidas drásticas para acabar com a situação que reinava, criando o Corpo de Carabineros, hoje uma instituição nacional a qual muito deve o Chile, pois conseguiu dominar inteiramente as quadrilhas que assaltavam e matavam no Chile.

Sôbre a pena de morte na história policial do Chile, conta-se, aliás, um fato que marcou época por aqui: o grande arquiteto chileno, Juan Lopez, assassinou, por ciumes, sua linda esposa, Dolores Lopez, filha de conhecidissima pintora chilena. Grande repercussão teve o desfecho, dado o destaque que as familias envolvidas ostentavam na aristocracia dêste país irmão. O arquiteto foi condenado à morte, isto no tempo do presidente Arturo Alessandri. Tôdas as relações do chefe de Estado foram mobilizadas em favor do do perdão de Lopez, que só o primeiro magistrado poderia conceder. Seria, aliás, a primeira vez que êle o faria, pois sempre mantivera as decisões do poder judiciário. O presidente Alessandri manteve, porém, o fuzilamento do arquiteto, que era, também, seu amigo, acabando, assim, com as explorações que o caso ia criando.

Depois disso, porém, têm-se perdoado os condenados à morte, sempre que seus crimes não se revistam de requintes de selvageria ou barbarie. Al Capone quer vir para o Chile, mas tem medo, não sabemos porque, da pena de morte... Pelo que tudo indica, porém, pode vir tranquilo, desde que não reedite as façanhas que o celebrizaram. Ou quem sabe, se preferirá o Brasil?

COLCHÃO DE MOLAS
SOUTISTA
É O MELHOR!
Rua 13 de Maio, 45 — 22-3586
Estácio de Sá, 101 — 22-4052

BANCO DE CRÉDITO PESSOAL S. A.
DESCONTA A 6-7-8 e 9%

Batalha naval no Skaggerak

E' o prelúdio de importantes acontecimentos

LONDRES, 18 (A. P.) — A rádio francesa, citando um despacho de Estocolmo, anunciou que "a grande batalha naval está em desenvolvimento no estreito de Skaggerak", entre a Dinamarca e a Noruega. Continuado, até o momento não há confirmação desta notícia aqui.

A rádio francesa, anunciando esta batalha, comentou mais que, se as noticias da capital sueca forem confirmadas, devemos considerar tal batalha naval como o prelúdio de algo muito importante".

A notícia dessa luta, que revela que prossegue o combate desde a meia-noite de sábado, veio depois que a emissora de Moscou, numa transmissão anterior, anunciou que o almirantado alemão estava fazendo preparativos para afundar seus navios.

Estabelecida cabeça de praia em Iwo Jima

CONTINUAÇÃO DA 1.ª PÁGINA

sora de Tóquio indicam que os desembarques norteamericanos em Iwo Jima foi precedido de intensos ataques aéreos e navais, que começaram na manhã de quarta-feira e prosseguiram ininterruptamente até agora.

INTENSO CANHONEIO

NOVA YORK, 18 (U. P.) — Prossegue o intenso canhoneio e bombardeio de Iwo Jima, no grupo das Vulcano, pela esquadra norteamericana. Informações de Tóquio revelam que as baterias costeiras japonesas de Iwo Jima continuam empenhadas em furiosa batalha com os navios de guerra norteamericanos. Afirmou ainda um porta-voz nipônico que teriam sido afundados um couraçado, 4 cruzadores, 4 lanchas de desembarque, dois caça-minas e três unidades não identificadas.

VOLTARÃO A ATACAR

Q. G. DE NIMITZ, EM GUAM, 18 (U. P.) — Poderosa frota norteamericana está percorrendo os mares numa zona que se encontra a distância conveniente para voltar a atacar o Japão. Enquanto os porta-aviões de Spruance se manteem em silêncio, envoltos em mistério, uma grande parte da Quinta Esquadra prossegue operando nas vizinhanças de Iwo Jima. Faltam notícias da fôrça de porta-aviões do comandante Mitscher, depois dos ataques aéreos de dois dias contra Tóquio.

FOI DEVASTADOR O ATAQUE À ZONA DE TÓQUIO

NOVA YORK, 18 (U. P.) — A emissora de Tóquio admitiu que foram sumamente devastadores os ataques desfechados pelos aparelhos de porta-aviões norteamericanos contra a zona de Tóquio. No entanto, para tranquilizar o povo, acrescentou que os porta-aviões norteamericanos, ao que parece, se retiraram para o sul.

COMO BERLIM

NOVA YORK, 18 (U. P.) — "A situação de Tóquio é igual à de Berlim, sob constante bombardeio aliado" — foi o que declarou, através do rádio japonês, o porta-voz do govêrno, Harukazu Ogara. Ainda segundo deixou entrever o mesmo informante, os danos causados pelos aparelhos dos porta-aviões foram muito mais consideraveis do que os provocados pelas Super-Fortalezas Voadoras.

DOMINANDO A RESISTÊNCIA EM CORREGIDOR

DO Q. G. DE MACARTHUR EM LUÇON, 18 (A. P.) — "Desembarcamos em Corregidor e capturamos os seus pontos mais importantes, assegurando assim a sua completa captura com baixas reduzidas" — anunciou o comunicado de hoje.

"Depois do bombardeio realizado pela Sétima Esquadra e pela Fôrça Aérea do Extremo Oriente", — continua o comunicado — "o 11.º Corpo, em estreita coordenação com tropas anfíbias e paraquedistas, realizou um duplo desembarque. O inimigo foi totalmente apanhado de surpresa. Pouco depois, elementos da 24.ª Divisão cruzaram o canal, vindo de Bataã, e desembarcaram também ao sul de Corregidor, deslocando assim a guarnição inimiga. Essas fôrças avançaram imediatamente e fizeram junção com os paraquedistas".

RÁDIOS
Compre só em casa especializada
CASA
YOLANDA PORTO
URUGUAIANA, 145

Morreu Cherniakovsky

CONTINUAÇÃO DA 1.ª PÁGINA

sequência de graves ferimentos recebidos no campo de batalha da Prússia Oriental.

ERA O MAIS JOVEM COMANDANTE DE GRUPOS DE EXÉRCITOS

MOSCOU, 18 (R.) — O marechal Ivan Danilovitch Cherniakovsky, morto, ontem, em consequência de graves ferimentos, contava 36 anos de idade. Era o mais jovem comandante de grupo de exércitos das fôrças soviéticas e considerado um dos mais eminentes estrategistas russos.

TERÁ SOLENE FUNERAL

MOSCOU, 18 (U. P.) — A emissora soviética anunciou o seguinte:

"O Conselho dos Comissários do Povo da URSS, o Comissariado da Defesa e o Comité Central do Partido Bolchevique anunciam com profunda dor que o comandante do Terceiro Exército da Rússia Branca, general Cherniakovsky, em consequência de graves ferimentos sofridos na Prússia Oriental, morreu em 18 de fevereiro. Cherniakovsky terá solene funeral custeado pelo Estado".

REGINA
A RAINHA DAS ÁGUAS DE COLÔNIA!
A venda em todo o Brasil

Mundana

ANIVERSARIOS

Fazem anos hoje:

O Sr. Alvaro Maia, interventor federal no Amazonas; o Principe D. Pedro de Orleans e Bragança; o almirante Jorge Dodsworth Martins; o escritor Lindolfo Xavier; o banqueiro Gustavo de Carvalho, antigo presidente do Club de Regatas do Flamengo; a senhorita Maria Lucilia, filha do nosso prezado companheiro de redação Morais Cardoso e de sua esposa, D. Ana Godoy de Morais Cardoso; o Sr. M. J. de Mendonça Lima Martins, ex-senador federal; o menino Elbe, filho do Sr. Mario de Castro, advogado e chefe de Secção da Caixa Econômica; o Dr. Carlos Augusto de Melo Palhares, cirurgião do Pronto Socorro; o Sr. Nelson Guanabarino Maia Forte, engenheiro no Estado do Rio; o Sr. Antonio Alvaro Marti, professor de música e elemento de destaque na Orquestra do Teatro Municipal; o Dr. Caramurú de Medeiros, cirurgião e obstetra da Cruz Vermelha Brasileira e professor da Escola de Enfermeiras Ana Neri.

HOMENAGENS

Amigos e admiradores do industrial Sr. Pedro de Magalhães Corrêa, presidente de honra da Associação dos Empregados no Comércio do Rio de Janeiro, vão oferecer-lhe um almoço no dia 7 de março próximo. Informações pelo telefone 42-8774.

LIGA DE DEFESA NACIONAL

Com solenidade, inaugura-se no dia 25 do corrente, às 16 horas, à rua Cisplatina n. 1, em Irajá, a sede da Comissão de Delegados da Liga da Defesa Nacional.

NA A. B. I.

A Associação Brasileira de Imprensa oferecerá aos seus associados e especialmente, aos criticos cinematográficos, em sua séde, na próxima quarta-feira, dia 21, às 17,30 horas, a exibição de "Brasil", recente produção da Republic Pictures, dedicada ao nosso país. A exibição será exclusivamente para sócios.

EXPOSIÇÕES

Coincidentemente com a chegada da Missão Artistica Francesa será inaugurada amanhã, à rua 7 de Setembro 52, a "Galeria Lebreton", assim denominada, em homenagem a Joaquim Lebreton, organizador e chefe da missão que trouxe ao Brasil elementos de valor e que foi primeiro diretor da Escola Nacional de Belas Artes. A abertura da exposição será efetuada com a mostra coletiva de artistas nacionais e estrangeiros contemporâneos.

CASA "A ARTE ANTIGA"

VENDE distinta guarnição para sala de jantar em jacarandá massiço, estilo Dom João V

CASA "A ARTE ANTIGA"

Exclusivamente à rua São José, 45

ASSOCIAÇÃO PROPAGADORA DO ENSINO LIMITADA

RUA GONZAGA BASTOS, 397 — (Próximo à Avenida 28 de Setembro)

MANTEM

ESCOLA COMERCIAL PROFESSOR VITOR VIANA

Sob inspeção Federal — Curso Comercial Básico

ESCOLA BRASIL

FISCALIZADA — Jardim da Infância, Primário e Admissão

ARTIGO 91

(Para maiores de 18 anos) — Turmas para 1 e 2 anos — Matriculas abertas nos 3 turnos — Manhã, tarde e noite — Admissão Gratuita para exame em fevereiro — Matricule-se pelo telefone 43-8301 e assista as aulas SEM COMPROMISSO.

ACEITAM-SE TRANSFERÊNCIAS.

Em vez de óleos ou cremes gordurosos...

Use Cêra Mercolizada (Mercolized Wax) que sem dar aspéto oleoso á sua cutis estabelece uma camada invisivel protetora de sua pele contra os efeitos do sol e do ar da praia. Fique morena sem engordurar a pele.

PURE
MERCOLIZED
WAX

COMECE HOJE A USAR

CERA MERCOLIZADA

À VENDA EM TODAS AS BOAS FARMÁCIAS E PERFUMARIAS

Aparelhamento do posto de piscicultura em Lagoa dos Quadros

O presidente da República aprovou exposição de motivos do ministro da Agricultura para que, sob o sistema de adiantamento e por intermédio do D. A. S. P., fosse concedido ao técnico especializado em caça e pesca Herman Klerekoper a importância de 400 mil cruzeiros, destinada às instalações do Posto de Piscicultura em Lagoa dos Quadros, no Rio Grande do Sul. O projeto de aquisições, que serão feitas por coleta de preços, compreende um grupo e motor Diesel, aquecedor automático, aparelho para limpeza de tanques, etc.

LEILÃO JUDICIAL

MAGNIFICO PREDIO PARA RESIDENCIA

R. S. FRANCISCO XAVIER, 158

O leiloeiro Cesar Leite, autorizado por alvará do Juizo da 2.ª Vara Civel, venderá em leilão, quinta-feira, 1 de março de 1945, às 4 horas da tarde, em frente ao mesmo.

Anúncio detalhado no "Jornal do Comércio".

Verifique tudo

o que se anuncia por ai em linhos ingleses, tropicais, frescós, etc., e depois se embasbaque com os preços do METRO DE OURO, Rua do Rosário, 159.

Movimentam-se as classes agricolas de Pernambuco

RECIFE, 19 (Serviço especial de A NOITE) — Está despertando vivo interesse nos meios agricolas a redução da safra canavieira afetando o Estado inteiro, especialmente a zona Norte. Consta que as classes agricolas se movimentam no sentido de pleitear determinados favores junto ao Instituto do Açucar e do Alcool, visando uma compensação, em face da situação criada pela estiagem.

Ginasial Noturno

Um novo departamento do EDUCANDARIO RUI BARBOSA

Sob inspeção federal

RUA GAGO COUTINHO, 25 - Tel.: 25-2608

Largo do Machado

Dr. A. de Carvalho Azevedo

Doenças internas — Coração

Cons. Av. Nilo Peçanha, 12 — sala 407 — Tel. 42-3727

Rádio Guanabara

9.00 — CONVITE À VALSA.
9.30 — BRASIL PANDEIRO.
10.00 — ORQS. FAMOSAS DA BROADWAY.
10.30 — O SAMBA DE CASACA.
10.40 — PROGRAMA COM ANTHONY SEGI E ORQUESTRA.
11.00 — MELODIAS FAVORITAS.
11.30 — PROGRAMA COM RUMBAS E CONGAS.
11.50 — COMPARAÇÕES MUSICAIS.
12.00 — PARADA ODEON.
12.45 — COCKTAIL DE ESTRELAS.
13.00 — INTERVALO.
14.30 — VESPERAL.
15.10 — A VALSA QUE VOCÊ PEDIU.
15.15 — A MÚSICA DOS TRÓPICOS.
15.30 — PROGRAMA L. B. A.
16.00 — MARCHAS PATRIÓTICAS.
16.15 — MÚSICAS DE FILMS.
16.30 — CARNET FEMININO, com Yole Amato.
17.00 — REMINISCÊNCIAS.
17.30 — SINFONIA PORTENHA.
18.00 — CANCIONEIROS DO BRASIL.
18.15 — NOTICIÁRIO DE PORTUGAL.
18.25 — PROGRAMA COM BING CROSBY COM ORQUESTRA.
18.35 — LA MEXICANITA.
18.45 — FINANÇAS DO DIA, com Gil Amora.
19,00 — CRÍTICA ESPORTIVA, com Antonio Cordeiro.
19.30 — JÓIAS MUSICAIS.
20.00 — HORA DO BRASIL, do D. I. P.
21.00 — DESFILE ARTÍSTICO.
23.00 — CASSINO GUANABARA, com Abelardo Barbosa.
0.30 — ENCERRAMENTO.

Só a Senhora sabe o valor dos dias que perde...

Nada, porem, mais simples para a Senhora que acabar com a semana do *peso morto* que tanto a aborrece e tanto a prejudica todos os mêsés! Si a Senhora, durante seu periodo mensal, é sujeita a cólicas, dôres de cabeça, nervosismo, insônia, tonteiras e dôres pelo corpo, não recorra a paliativos e remédios improvisados. Combata o mal nas suas origens, tratando-se com Eugynol. EUGYNOL, regularizando as funções do Utero e dos Ovários, a tornará livre dos distúrbios provenientes do máu funcionamento dêsses orgãos, tonificando os tecidos, evitando inflamações. EUGYNOL é tomado em gôtas. É econômico.

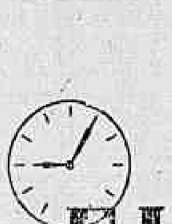

EUGYNOL

o regulador perfeito

Quer comprar barato?

NOVA REMARCAÇÃO

10% de abatimento nos preços já remarcados!

SLACK E CALÇA desde CR$ 63,00
SHORTS desde CR$ 36,50
VESTIDOS de seda desde CR$ 89,00

COSTUMES DE LINHO DESDE	Cr$ 359,00
BLUSAS DE ALGODÃO "	" 22,50
BLUSAS DE SEDA	" 32,00
SAIAS	" 39,50
VESTIDOS DE ALGODÃO	" 59,00
MANTEAUX DE LÃ	" 135,00
CAPAS IMPERMEAVEIS	" 190,00
BOLSAS DE COURO	" 25,00

SWEATERS E CASAQUINHOS DE LÃ, COSTUMES DE PANAMÁ, DE SEDA E DE LÃ, VESTIDOS DE LÃ, LUVAS, BIJOUTERIA E MUITOS OUTROS ARTIGOS POR

PREÇOS BARATISSIMOS!

del Rio MODAS Uruguayana 29

COLUMBIA

COMPANHIA NACIONAL DE SEGUROS DE VIDA, INCENDIO, TRANSPORTES, ACIDENTES PESSOAIS E RESPONSABILIDADE CIVIL

AV. ALMIRANTE BARROSO, 81 - 6.º ANDAR

Documento militar de reservista falecido

O ministro da Guerra assinou aviso ordenando às autoridades militares que, chegando as suas mãos certificados de reservista ou caderneta militar pertencente a reservista falecido, deverá o referido documento ser encaminhado à Diretoria de Recrutamento, a qual procederá à sua incineração e publicará êsse ato em Boletim Interno.

Este aviso substitui o de número 3.261, de 18-10-44.

Para Você e Você

Senhora:
- Na limpeza da cutis, para eliminar os cravos;
- Na praia, para proteger o cabelo e dar à pele um belo tom bronzeado;
- À noite para tirar a "maquillage"....

— Use uma vez o Óleo Selda e o usará sempre.

Senhor:
- Depois da barba;
- Para assentar e dar brilho ao cabelo;
- Para evitar as queimaduras do sol...

— Experimente Óleo Selda. A venda em todas as farmacias e perfumarias.

Mme. Selda Potocka Rio

OLEO SELDA

PROTEJE A PELE E O CABELO!

CIRURGIA - TRAUMATOLOGIA — Ex-1.º Assistente Chefe de Clinica do Hospital de Acidentados e da Clinica do Dr. Mario Jorge.

DR. WALTER BARBOSA

Av. RIO BRANCO, 277 ap. 705 - Ed. S. Borja - Tels. 42-6770 - 48-2316

RUMO...

À COLEGIAL

- UNIFORMES E ENXOVAES

PARA TODOS OS COLEGIOS

Lº S. FRANCISCO 38-40

Escola da Cruz Vermelha Brasileira

Cursos de enfermeiras profissionais e samaritanas

Acham-se abertas na secretaria da Escola as inscrições para a matricula nos cursos acima. As candidatas poderão procurar a séde da Escola, Praça Cruz Vermelha, 10, no expediente diário das 11 às 17 horas e aos sábados das 9 às 12 horas para informações mais detalhadas.

Quarenta páginas de assuntos ilustrados e rotogravados — na "A NOITE Ilustrada".

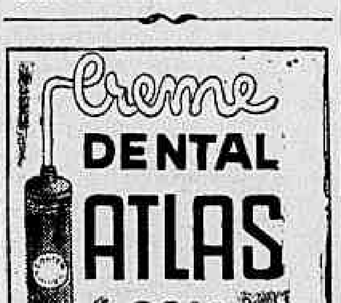

Creme DENTAL ATLAS COM SULFANILAMIDA

Exposição de quadros brasileiros na Inglaterra

Sob os auspicios do "British Council", o encarregado dos Negócios do Brasil na Grã-Bretanha, Sr. Joaquim de Souza Leão Filho, inaugurou, a 8 do corrente, em Edinburgo, na Escócia, na Galeria Nacional daquela cidade, uma exposição de quadros de pintores brasileiros e arquitetura, a qual tem sido muito concorrida.

Estiveram presentes à cerimônia as principais autoridades de Edinburgo e, mais tarde, o representante do "British Council" ofereceu um almoço ao Sr. Joaquim de Souza Leão Filho, que agradeceu com vivos elogios ao mérito das obras expostas, que causaram a melhor impressão.

Vamos ler, "VAMOS LER!"

Exortação Quaresmal do Arcebispo do Recife

RECIFE, 19 — (Serviço especial de A NOITE) — O arcebispo metropolitano de Olinda e Recife, Dom Miguel Valverde, lançou a sua Exortação Quaresmal, lida em todas as matrizes desta arquidiocese e publicada na imprensa. Nela reafirma o arcebispo Valverde, a conservação da fé católica no Brasil para a defesa dos direitos de Cristo sôbre a terra e conclúe apelando para a fundação de um diário católico em Recife.

INSTRUMENTAL ÓTICO LTDA.

INSTRUMENTOS DE ENGENHARIA

MATERIAL DE DESENHO

ÓCULOS FILMES

REMESSAS PARA O INTERIOR PELO REEMBOLSO POSTAL

Matriz: RUA 7 DE SETEMBRO, 39, Tel. 44-8496

FILIAL: AV. RIO BRANCO, 61 — Tel. 43-4671 — RIO

RADIOS STEWART-WARNER

V. S. não viu ultimamente anúncios dos rádios STEWART-WARNER. Isto é devido ao fato de que toda a produção da fábrica tem sido única e exclusivamente para as fôrças armadas aliadas. A fábrica STEWART-WARNER já produziu mais de *cinco milhões de quilos* de equipamentos de rádio de PRECISÃO, os quais incluem aparelhos de comunicação, aparelhos rádiogonométricos, etc., que estão sendo utilizados nos campos de batalha. Porém, quando esta nossa obrigação for completada, V. S. poderá contar novamente com a fábrica STEWART-WARNER. E, quando V. S. ouvir os novos rádios STEWART-WARNER, pensará comsigo mesmo: "Valeu a pena esperar por este aparelho". A experiência acumulada em mais de 20 anos na fabricação de rádios estará novamente à sua disposição. Convém esperar pelos radios STEWART-WARNER.

DISTRIBUIDORES:

ISNARD & CIA.
Rua do Lavradio N.º 67
Rio de Janeiro

STEWART-WARNER CORPORATION

CHICAGO 14, E. U. A.

PAPELARIA PROGRESSO

Sant'Anna, Olavo & Cia.

AV. MAL. FLORIANO, 159
DEPOSITO E FABRICA:
RUA GAL. CALDWELL, 171

Tels.:
43-6478 — Atacado
43-1508 — Varejo
43-6474 — Gerência
43-9369 — Fábrica

IMPORTAÇAO E EXPORTAÇAO
PAPEIS EM ALTA ESCALA PARA TODOS OS FINS
BROCHURAS, CADERNOS E TODOS OS ARTIGOS ESCOLARES
FABRICA: — SACOS DE PAPEL
RIO DE JANEIRO

Momentos desagradáveis...

...Que podem ser evitados!

PARASITINA evita as situações desagradáveis que podem ser causadas pelas coceiras. Eliminando os parasitos que provocam essas situações, PARASITINA impede também que êles se reproduzam, sendo eficaz no tratamento das frieiras e sarnas. PARASITINA não mancha a roupa nem a pele e deixa um cheiro leve e agradável.

PARASITINA

MATA OS PARASITOS QUE PROVOCAM COCEIRAS

ESCOLA TÉCNICA DE COMÉRCIO DO Instituto Brasileiro de Contabilidade

(Sindicato dos Contabilistas do Rio de Janeiro
AV. RIO BRANCO N. 120 — 12.º ANDAR — TELEFONE: 42-9952
(Edificio da Ass. Empr. Com. R. Jan.º)

ESTÃO ABERTAS AS INSCRIÇÕES E MATRICULAS, NO ANO DE 1945, PARA OS SEGUINTES CURSOS:

ADMISSÃO AO CURSO BASICO
COMERCIAL BASICO (1.º, 2.º, 3.º e 4.º anos)
TÉCNICO DE CONTABILIDADE (1.º e 2.º anos)
CONTADOR (3.º ano)

Turnos: Matutino — Vespertino e Noturno

Taxas módicas — garantindo ao aluno um pecúlio de Cr$ 5.000,00

MATE A SEDE CUIDANDO DA SAUDE! BEBA HYDROLITOL

CARIOCA, a sua revista, está em todos os lugares.

Falecimento de um comerciante

RECIFE, 17 — (Serviço especial de A NOITE) — Faleceu na cidade de Garanhús o Sr. Miguel Schettini, antigo comerciante ali, deixando numerosos filhos.

VENDEDORES DA PRAÇA

RENDOSO NEGÓCIO EXTRA

Multiplique suas rendas, ganhando as ótimas comissões que a Companhia Lithografica Ypiranga paga aos vendedores das suas folhinhas. Negócio facílimo, mesmo para pessoas de pouca experiência. Av. Almirante Barroso, 81-6.º andar, sala 614 (Edifício Andorinha), das 13 às 15 horas.

Cinema

Os films de hoje:

SÃO LUIS — "O Morro dos Ventos Uivantes" com Merle Oberon e Laurence Olivier. Às 14,00 16,00, 18,00, 20,00 e 22,00 horas.

PALÁCIO — "Bomba", com o Gordo e o Magro. Às 14,00, 16,00, 18,00, 20,00 e 22,00 horas.

VITÓRIA, ROXY e AMÉRICA — "A Vingança do Homem Invisível" com Jon Hall. Às 14,00 — 16,00 — 18,00 — 20,00 e 22,00 horas.

CARIOCA e RIAN — "Sob Duas Bandeiras", com Ronald Colman e Claudette Colbert. Às 14,00 — 16,00 — 18,00 — 20,00 e 22,00 horas.

CAPITÓLIO (Sessões passatempo) — "Paraiso dos gatunos", comédia, com Edgard Kennedy; "Ofags do celeiro", desenho colorido; "Golcondas modernas", tapete mágico; "Uma réstea de Luz", miniatura; "Trombone de vara", desenho, com o Pato Donald; "O terror do circo", desenho com o Super-Homem" (só na matinée). Jornais Nacionais e estrangeiros. — Sessões continuas a partir das 12 horas. Aos domingos e feriados: sessões infantis, a partir das 9,30 horas.

PATHÉ — "Dois contra o Mundo", com Lana Turner e John Shelton. — Às 14,00 — 16,00 — 18,00 — 20,00 e 22,00 horas.

ODEON — "Rainha das Selvas", com Acquanetta e "Amor Tirano", com David Bruce. Às 14,00 — 16,00 — 19,00 — e 21,30 horas.

IPANEMA — Fortalezas Voadoras, com Richard Green. Sessões a partir das 20 horas.

REX — "A Filha do Comandante, com Kathryn Grayson. Às 14,00 — 16.00 — 18,00 — 20,00 e 22,00 horas.

METRO-PASSEIO — Duas Garotas e um Marujo", com Van Johnson, June Allyson, Gloria De Haven e Lena Horne. Às 12,00 — 14,30 —17,00 — 19,30 e 22,00 horas.

METRO-TIJUCA e METRO-COPACABANA — "Piloto n. 5", com Franchot Tone, Marsha Hunt e Gene Kelly. Às 14 00 — 16,00 — 18,00 — 20,00 e 22,00 horas.

PLAZA — Guerrilhas", com John Clements, Mary Morris e Godfrey Tearle. Às 14,00 — 16,00 — 18,00, 20,00 e 22,00 horas.

ASTÓRIA e OLINDA — "Sete dias para amar", com Wally Brown, Alan Carney e Gordon Oliver. Às 14,00 — 16,00 — 18,00 20,00 e 22,00 horas.

RITZ — "Idolo, amante e herói", com Gary Cooper. Às 14,00 — 16,00 — 18,00 — 20,00 e 22,00 horas.

REPÚBLICA — "Duas vidas", com Charles Boyer e Irene Dunne e "Perigosa", com Rita Hayworth. Às 14,00 — 16,30 — 1900 e 21,30 horas.

COLONIAL — "A volta ao lar", com Danielle Darrieux e "Pif-Paf", filme nacional, com Marlene, Leo Albano, Alvarenga e Ranchinho, Horacina Corrêa e outros. Sessões a partir das 14 horas.

SÃO JOSÉ — "A Preferida", em técnicolor, com Betty Grable. Às 12,00 — 14,00 — 16,00 — 18,00 — 20,00 e 22,00 horas.

CINEACS TRIANON E O. K. — "A noiva esquiva", comédia, com os Três Patetas; "O pato e o gorila", desenho colorido; "Cavalgaduras e estrelas", contrastes de Hollywood; "Bombardeio de Formosa", documentório; A "Princeza do Fogo", 9.ª aventura do "O fantasma voador"; "Os Ingleses no Reno", documentário; "Um dia no Chile com o nosso scratch", reportagens de "O Sport em marcha"; "O Carnaval do Rio" e Jornais nacionais e estrangeiros. Sessões a partir das 12 horas.

FLUMINENSE — "Noites Perigosas" e "Últimos dias de Pompeia". — Sessões a partir das 19 horas.

EM PETRÓPOLIS

PETRÓPOLIS — Viva a Folia", com Lena Horne, George Murphy e Gimmy Simms. Sessões a partir das 15,30 horas.

CAPITÓLIO — (Sessões passatempo). A partir das 15 horas.

D. PEDRO — "A hora antes do amanhecer", com Verônica Lake e Franchot Tone e "Cobiça e Castigo", com Richard Arlen. Sessões a partir das 15 horas.

EM NITERÓI

ICARAÍ — Entre dois caminhos", com Lionel Barrymore, Marsha Hunt e Edward Arnold. Às 14,00 — 16,00 — 18,00 — 20,00 e 22,00 horas.

DR. SPINOSA ROTHIER

Doenças sexuais e urinárias. — Lavagem endoscópica da vesicula. Próstata — Rua Senador Dantas, 45-B, ap. 902. De 13 às 19 horas, diariamente. — Telefone 22 3367

VESTONS CAMISAS ROBES

SLAKS
SHORTS
CULOTES
REGIST.

O CAMIZEIRO

VENDE SEMPRE POR MENOS !

Quando se pratica ALGO EXTRA...

BRAHMA

Extra

PRODUTO DA CIA. CERVEJARIA BRAHMA SOCIEDADE ANÔNIMA BRASILEIRA — RIO DE JANEIRO — S. PAULO — CURITIBA

Dr. José de Albuquerque

Membro efetivo da Sociedade de Sexologia de Paris

DOENÇAS SEXUAIS DO HOMEM

Rua do Rosário 172 — De 1 às 7

SANAGRYPPE Para influenza e resfriados

Iniciado o Curso de Visitadoras

MANAUS, 19 (Serviço especial de A NOITE) — Foram iniciadas as aulas do Curso de Visitadoras Sanitárias, a cargo do Departamento de Saúde.

PLAZA EXCLUSIVAMENTE

HOJE

Às 2·4·6·8·10 horas

SURPREZA!
EMBOSCADA!
SABOTAGEM!
Ação INTENSA!
JOHN CLEMENTS
GODFREY TEARLE
TOM WALLS
Mary Morris
Michael Wilding
GUERRILHAS
UNDERGROUND GUERRILLAS
REPORTPRAG - N.32 - NAC.
PROIB. ATÉ 14 ANOS

O CATARRO ESTÁ OBSTRUINDO O SEU OUVIDO ?

Se V. S. sofre de aturdimento catarral, compre na farmácia um frasco de Parmint e tome-o de acordo com as instruções da sua bula.

Parmint acabará prontamente com os zumbidos dos ouvidos que tanto o atormentam. Sob a ação de PARMINT, a obstrução do nariz desaparece, a respiração se torna mais facil e o catarro deixa de cair na garganta. Parmint e agradavel ao paladar. Todas as pessoas que sofrem de aturdimento catarral ou têm zumbidos nos ouvidos, devem experimentar este eficaz remédio.

Livre-se da ASMA

COM

REMÉDIO REYNGATE

Sedativo e calmante

Distribuidores:

ARAUJO FREITAS & C. - RIO

DR. HELIO SILVA

INTESTINOS — RETO E ANUS

Rua Rodrigo Silva, 14 - 3.°

42-3189 e 26-0318

Leilão Judicial

Massa Falida de

A. RODRIGUES VIEIRA

Leilão de Magnifico Caminhão fabricante General Motor Trinck

O leiloeiro Cesar Leite, autorizado por alvará do Juizo da 3.ª Vara Civel, venderá em leilão, sexta-feira, 23 de fevereiro de 1945, às 3 horas da tarde, em seu Armazem, à Rua São José, 63.

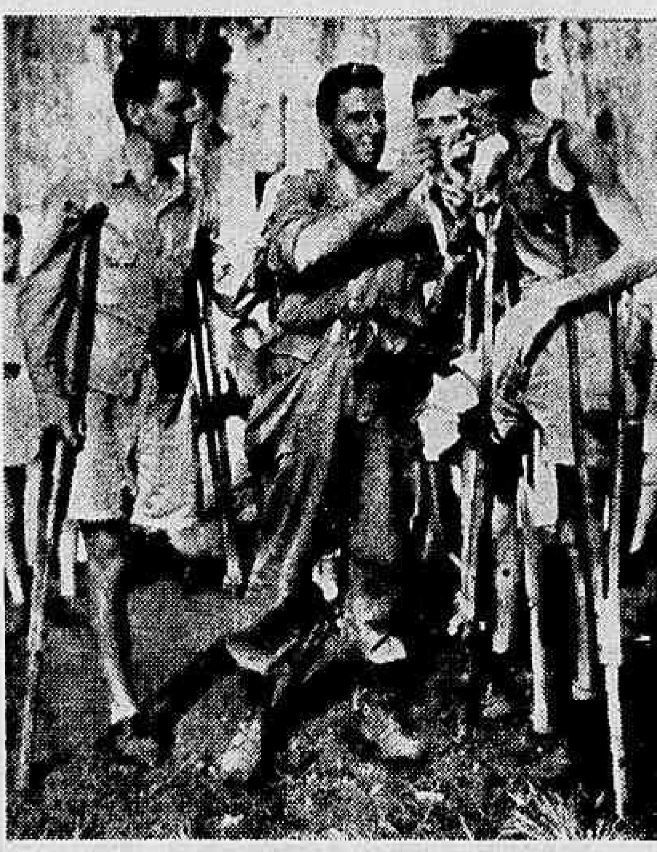

Três prisioneiros norteamericanos, cada um dos quais perdeu uma perna, lutando contra os japoneses em Bataan, foram agora libertados do campo de concentração de Bilibid, em Manilha. Vemo-los em companhia de um soldado das forças libertadoras, que lhes oferece cigarros. (Foto Associated Press, especial para A NOITE)

Dr. Meira de Vasconcellos OCULISTA Doc. da Faculdade de Medicina.

Consultório — São José, nº 85 - 5º — S. 503 — Edificio Candelária

Campanha em favor dos soldados da FEB

MANAUS, 19 (Serviço especial de A NOITE) — O Diretório Acadêmico da Faculdade de Direito promove uma campanha a favor dos soldados da FEB, constante de carteiras, envelopes, papel, cartas e outros materiais.

Vamos ler, "VAMOS LER!"

Vão usar camisa e gorro mescla os sargentos de Pirapora

O ministro da Marinha, almirante Aristides Guilhem, enviou ao diretor geral do Pessoal o seguinte aviso: "Declaro a V. S. que resolvi tornar extensivo aos sargentos de Marinha que servem na Capitania Fluvial dos Portos do Rio São Francisco, em Pirapora, o uso da camisa e gorro mescla do modêlo adotado nos serviços hidrográficos, nos termos do Aviso de referência".

SYNOROL

DENTIFRICIO CIENTIFICO POR EXCELÊNCIA

No Tribunal de Apelação do Maranhão

S. LUIZ, 19 (Serviço especial de A NOITE) — Tomou posse o novo desembargador, Sr. Traiú Moreira.

Para o cargo de corregedor foi designado o desembargador Alberto Corrêa Lima.

MOVEIS PARA ESCRITÓRIO

Rua dos Andradas, 51 - Tel. 43-6787

CARIOCA, a sua revista, está em todos os lugares.

PETROPOLIS

Vendem-se terrenos ao lado de QUITANDINHA e no INDAIÁ — ANTIGO CORTIÇO. Informações: — Av. Rio Branco, 9 — Sala 333 — Das 10 às 12 e das 14 às 17 horas.

Dr. Chamis — *Cirurgião Dentista*

Participa que, a partir de 1.º de março, atenderá também pela manhã, de 8 às 12 hs., além do horário normal, de 14 às 19 hs. Ed. Rex, 13.º-s. 1306 - Tel. 42-0682

Leiam "A NOITE Ilustrada"

Radio Almanaque
KOLYNOS
Um almanaque radiofônico cheio de novidades e músicas bonitas
KOLYNOS CREME DENTAL

KOLYNOS... o creme dental que lhe proporciona um sorriso sadio — oferece-lhe um programa para a alegria do seu sorriso, hoje e todas as 2as. feiras, às 21,35 horas na

RADIO NACIONAL

ondas medias de 980 kls.

ondas curtas de 30.86 mts.

ODEON HOJE

A PARTIR DE 2 HS.

BALCÕES CR$ 2,40

IMPROPRIO ATÉ 14 ANOS
RAINHA das SELVAS
JUNGLE WOMAN
ACQUANETTA
EVELYN ANKERS J. CARROL NAISH
LOIS COLLIER MILBURN STONE DOUGLASS DUMBRILLE
NO PROGRAMA
HARRIET HILLIARD
DAVID BRUCE
JUNE VINCENT
ROD CAMERON
AMOR TIRANO
HONEYMOON LODGE
NACIONAL FILME JORNAL, 21 RIO D.F.

PALÁCIO
FONE 22-0838
HOJE
2·4·6·8·10 horas
AR CONDICIONADO IMPECAVEL
UMA EXPLOSÃO de GARGALHADAS
Stan LAUREL O MAGRO
e
Oliver HARDY O GORDO
20th
BOMBA!
THE BIG NOISE
com
DORIS MERRICK · ARTHUR SPACE
VEDA ANN BORG

ASSEGURE O SEU FUTURO *estudando* CONTABILIDADE

GRATIS! Cada aluno receberá um DICIONÁRIO PORTUGUES com 10.000 palavras, um ATLAS do BRASIL em cores, um CONJUNTO DE LIVROS para escrituração, etc.

Por correspondência em sua casa nas horas de folga. Em apenas 25 semanas V.S. estará habilitado a ganhar melhores ordenados no comércio, como perito guarda-livros. É um curso rápido e prático, ao alcance de todas as bolsas.

ENVIE-NOS HOJE MESMO O COUPON ABAIXO

INSTITUTO UNIVERSAL BRASILEIRO

CAIXA POSTAL 5058 — SÃO PAULO

Ilmo. Sr. Diretor: Peço enviar-me GRATIS o folheto: "Como ganhar dinheiro com trabalhos de Contabilidade". 637

Nome ....

Rua .... *N.º* ....

Cidade ....

Estado ....

Limites Amazonas-Pará
Uma comissão nomeada para regularizá-los

MANAUS, 19 (Serviço especial de A NOITE) — Foram nomeados representantes do Amazonas para a regularização de limites com o Estado do Pará o professor Agno Bittencourt, Aldemar Pedrosa, Leopoldo Neves, Manuel Barroso e Julio Uchôa.

Leiam "A NOITE Ilustrada"

PERFEITO AR CONDICIONADO PARA SEU BEM-ESTAR
METRO-PASSEIO
PASSEIO 62 · TELS. 22-5480 e 6141
½ DIA·2.30·5·7.30·10 HS.
DUAS GAROTAS E UM MARUJO
VAN JOHNSON
JUNE ALLYSON
Gloria DeHAVEN
JOSÉ ITURBI
JIMMY DURANTE
Carlos RAMIREZ
LENA HORNE
HARRY JAMES
XAVIER CUGAT
CINE-JORNAL BRASILEIRO 4 x 8 100 D.I.P.
METRO COPACABANA
AV. COPACABANA, 749 - TEL. 47-7770
METRO-TIJUCA
PRAÇA SAENZ PEÑA - TEL. 48-5912
HOJE
2·4·6·8·10 HS.
GENE KELLY
MARSHA HUNT
FRANCHOT TONE
PILOTO N.º 5
(PILOT #5)
Van JOHNSON
PROIB. ATÉ 10 ANOS
CINE-JORNAL BRASILEIRO 4 x 5-6 100 D.I.P.
ESTES FILMES NÃO SERÃO EXIBIDOS EM OUTROS CINEMAS DO DISTRITO FEDERAL ANTES DE 60 DIAS APÓS PASSAREM NOS CINES "METRO"
FILMES METRO - GOLDWYN - MAYER

Estravasou o Roncador, produzindo vitimas e danos

RECIFE, 19 (Serviço especial de A NOITE) — Em Salgadinho, povoação situada no municipio de João Alfredo, um fortissimo temporal, encheu de tal forma o rio Roncador que este, transbordando, invadiu as zonas marginais, danificando plantações, desabando casas e levando na sua correnteza quatro pessoas, entre as quais duas crianças de oito anos, cujos cadáveres foram encontrados no dia seguinte, a grande distancia.

Leiam "A NOITE Ilustrada"

400 MIL CRUZEIROS
Loteria Federal
O SEU DIA CHEGARÁ..
QUARTA FEIRA

Teatro

MICROBIOGRAFIA

IRACEMA DE ALENCAR

Iracema de Alencar (Ida Kerner), nasceu em Pôrto Alegre, Estado do Rio Grande do Sul, no dia 19 de abril de 1899. Em seu torrão natal fez algumas tentativas de amadorismo. Veio para o Rio, e aqui, estreou como atriz, no Recreio, no drama "O remorso vivo", fazendo a figura de uma [illegible]. Na Companhia Dramática Nacional. Foi mais tarde primeira figura das companhias Leopoldo Fróis e Alexandre Azevedo-Antonio Serra. Foi empresária com o Sr. Atilio Ferreira, percorrendo o Brasil, de norte a sul. E' viuva do Sr. Francisco Pereira. Atualmente está no [illegible], à frente de sua companhia de comédia, empresada pelo Sr. Antônio Macêdo. — L. R.

Descanso semanal

Não funcionarão hoje os teatros da cidade, em obediência às leis trabalhistas.

CASPA! CABELOS BRANCOS!
Use
LOÇÃO XAMBÚ

Regresso de jornalistas

MANAUS, 19 (Serviço especial de A NOITE) — Regressaram do Rio os jornalistas Aguinaldo Archer Pinto, diretor do "O Jornal" e Aldemar Balisa.

Antiguidades

Compram-se pratarias, porcelanas, pinturas, jóias, marfim, pêsos para papéis e móveis de jacarandá. Paga-se o valor da antiguidade. RUA ASSEMBLÉIA N. 73 — Telefone: 22-9561.

DEPOSITE SEU DINHEIRO EM CONTA-CORRENTE
PRAZO FIXO 1 ANO
JUROS 8%
NO BANCO DELAMARE
[illegible]
RUA 13 DE MAIO, 41

A SUA CARGA É O NOSSO ENCARGO!

O mesmo carinho que o senhor dispensa aos encargos de direção da sua firma, Transportes MINAS GERAIS LTDA., devota à carga que o senhor lhe confia. Ela é o nosso encargo! Trabalhando com rapidez e segurança, a MINAS GERAIS está apta a completar os seus esforços, proporcionando ao senhor e aos seus clientes um bom serviço de transportes de porta em porta. Procure conhecer a nossa organização e permita nos prestar-lhe os nossos serviços. A Emprêsa de Transportes MINAS GERAIS LTDA se encarrega de transportes rápidos e seguros entre as seguintes cidades: Rio - S. Paulo - Belo Horizonte - Niterói - Juiz de Fóra

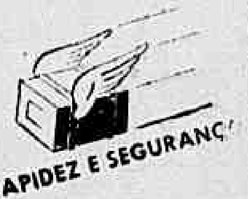

ENTRE NOSSOS CLIENTES: Standard Oil Company of Brazil — Anglo-Mexican Petroleum Company Ltd. — The Texas Company South America Ltd. — Cia Antártica Paulista

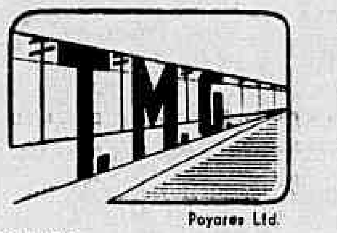

Poyares Ltd.

EMPREZA DE
TRANSPORTES MINAS GERAIS LTDA.
Rio - Rua dos Beneditinos, 20 - Tel. 23-1970 (rede interna)
São Paulo - Belo Horizonte - Nitéroi - Juiz de Fóra

MATRICULE-SE NA ESCOLA COMERCIAL DO INSTITUTO SANTA RITA
Aceitam-se transferências — Exame de Admissão em fevereiro — Primário — Admissão — Art. 91 — DIURNO E NOTURNO.
RUA CONDE DE BONFIM N.º 735 — Telefones 38-6698

Novo!
ESMALTE DE UNHAS
BRILHO E DURAÇÃO INCOMPARAVEIS
Cr$ 5.50

- ✩ Espalha-se e seca rapidamente.
- ✩ Inalteravel de 10 a 20 dias.
- ✩ Não reseca nem mancha as unhas.
- ✩ Recomendado pelas melhores manicures.
- ✩ Ultimas creações em côres, de New York e Hollywood.

SAFARI
Produto de Lesquendieu New York — Rio
Distribuidor S. V. Manguel Cia. Ltda. Rio

Doenças do Estômago

INTESTINOS — FIGADO E NERVOSAS — RAIOS X
Prof. Renato Souza Lopes
RUA MÉXICO, 98-2.º - Tel. 22-7227

Lic. S. Publica n. 94 anu. aut.

CAPSULAS DE
APIOL-SABINA-ARRUDA
LEVENKRAUT
Tubo 5

Remedio indicado nas Colicas - Utero ovarianas.
A venda nas Drogarias e Farmacias.

A dívida interna do Amazonas e sua liquidação

MANAUS, 19 (Serviço especial de A NOITE) — Foi publicada hoje, a primeira relação dos processos julgados em sessão da Comissão da Liquidação da Divida Interna do Amazonas, cujo pagamento será efetuado logo que chegue o respectivo numerário.

PRÉDIOS — MÓVEIS
BICHADOS
Extinção do cupim. - Tel.: 28-9754

Segurança Industrial

Companhia Nacional de Seguros

Assembléia Geral Extraordinária
1.ª Convocação

São convidados os Srs. acionistas a se reunirem em Assembléia Geral Extraordinária, às 10 horas do dia 28 de fevereiro de 1945, na sede da Companhia, à Avenida Rio Branco n. 137, 4.º andar, com o fim de: 1.º — tomar conhecimento de comunicações da Diretoria, relativas a diversos assuntos de interêsse social, e especialmente à atual situação acionária, decorrente do decreto-lei 4.636, de 31 de agôsto de 1942; 2.º — tomar conhecimento das transferências de ações, que foram efetuadas, inclusive de acôrdo com o edital do Instituto de Resseguros do Brasil, datado de 18 de janeiro de 1945; 3.º — tomar conhecimento de medidas, inclusive financeiras, relativas à comemoração do 25º aniversário da Companhia.

Rio de Janeiro, 17 de fevereiro de 1945.

A Diretoria: Antonio Prado Junior, Osvaldo Riso, Mário Henrique Silva Rodrigues e João Borges Filho.

Quarenta páginas de assuntos ilustrados e rotogravados — na "A NOITE Ilustrada".

HOJE
A Rádio Nacional
APRESENTA
às 21 horas e todas as segundas, quartas e sextas-feiras, às 21 hs.
FASCINAÇÃO
Radiofonização de Oduvaldo Viana
Oferta do
ÓLEO DE PEROBA
Insuperavel renovador para móveis.
PRE 8 — 980 QUILOCICLOS
PRL-7 — 9 720 KCS

Várias notícias da Prefeitura de Niterói

O prefeito, interino, de Niterói, assinou portaria admitindo Domindio da Silva para exercer, como extranumerário diarista, a função de aprendiz de 2.ª classe do Serviço de Engenharia Sanitária com a diária de Cr$ 6,80.

— Foram licenciados os seguintes funcionários municipais: Francisco Lima de Oliveira, Ary Moreira de Castro, Caubi Serrano, Altair Cardoso da Costa, José Rodrigues de Menezes, José de Azevedo, João Coutinho dos Santos, Luiz Bastos e José Antonio Joaquim.

— Está sendo chamado a comparecer no gabinete do chefe da Divisão de Administração, Jardelina Nogueira.

Tricô e Crochê

COMPRE O NOVO NÚMERO DE
Tricô e Crochê
A VENDA NAS BANCAS, LIVRARIAS E CASAS DE FIOS

CARDOSINA PARA TOSSES E BRONQUITES

Desperte a Bilis do seu Figado

e saltará da cama disposto para tudo

Seu figado deve produzir diariamente um litro de bilis. Si a bilis não corre livremente, os alimentos não são digeridos e apodrecem. Os gases incham o estômago. Sobrevem a prisão de ventre. Você se sente abatido e como que envenenado. Tudo é amargo e a vida é um martirio.

Uma simples evacuação não eliminará a causa. Neste caso, as Pilulas Carters para o Figado são extraordinariamente eficazes. Fazem correr êsse litro de bilis e você se sente disposto para tudo. São suaves e, contudo, especialmente indicadas para fazer a bilis correr livremente. Peça as Pilulas Carters para o figado. Não aceite outro produto. Preço Cr$ 3,00.

Sindicato dos Músicos Profissionais

Comunicam-nos:

"Os dirigentes da Cooperativa Editora dos Compositores e Músicos Profissionais Limitada estão organizando o repertório clássico, que muito em breve será entregue ao público.

Fundada para servir a profissionais e estudantes de música, a neo-editora musical necessitava merecer a confiança e a expectativa de quantos labutam nos meios musicais. Assim é que o trabalho de dedilhação, arranjos e revisão de todo o repertório clássico foi entregue ao professor J. Octaviano, catedrático da Escola Nacional de Música, cujo nome é prestigioso para recomendar as edições da Cooperativa Editora dos Compositores e Músicos Profissionais Limitada."

Entre 1.000

você pode ser o escolhido

De acôrdo com o Regulamento aprovado pelo Govêrno Federal, CIBRASIL instituiu planos de vendas de títulos a prestações, com sorteios mensais e bonificações que, entre muitas outras, oferecem a vantagem de serem feitos apenas entre 1.000 prestamistas, o que aumenta enormemente as possibilidades de você ser o sorteado, obtendo assim o reembolso antecipado.

Adquirir títulos da CIBRASIL constitue a melhor capitalização, que poderá garantir a tranquilidade de seu lar ou a educação de seus filhos apenas com a quantia mínima dispendida na primeira prestação, que já lhe dará direito ao sorteio, não só do prêmio principal - no valor de Cr$ 10.000,00 - como de mais 10 prêmios, no valor de Cr$ 1.000,00 cada um, sorteados entre 100.

Estude os planos da CIBRASIL e envie-nos o cupon abaixo, que, com o máximo prazer remeteremos folhetos detalhados sôbre os mesmos, especificando as vantagens oferecidas em troca de uma despesa mensal diminuta.

Fazendo a sua inscrição na CIBRASIL você economizará com vantagens imediatas.

Cibrasil
COMPANHIA BRASILEIRA DE FINANCIAMENTO IMOBILIÁRIO
AV. RIO BRANCO, 106 - 5.º ANDAR S/ 512

Queira enviar-nos, sem compromisso algum, detalhes sôbre as condições gerais dos planos de apólices com sorteios, instituídos por essa Companhia.

Nome ....
Endereço ....
Bairro ....
Cidade ....
Estado ....

CORTE E COSTURA

Aprenda pelo método moderno POR CORRESPONDÊNCIA, o Curso completo de Corte e Costura. Estude EM SUA PRÓPRIA CASA, nas horas livres, sem deixar suas ocupações habituais.

Em pouco tempo e com poucos gastos, será uma excelente modista, perfeitamente preparada para fazer qualquer trabalho nessa profissão.

GRATIS — Cada aluna receberá: Figurinos da última moda - Carteira de Identidade - 100 cartões de visita - Serviço especial de consultas sôbre o curso.

MENSALIDADES SUAVÍSSIMAS
ENVIE-NOS HOJE MESMO O COUPON ABAIXO

INSTITUTO UNIVERSAL BRASILEIRO
Caixa Postal, 5058 - São Paulo
600

Ilmo. Sr. Diretor: Peço enviar-me, GRATIS, o folheto completo sôbre o curso de Corte e Costura, por correspondência.

NOME ....
RUA .... N.º ....
CIDADE ....
ESTADO ....

Custará oito milhões de cruzeiros o Seminário de Uberaba

UBERABA (Minas Gerais), 19 (Serviço especial de A NOITE) — Está orçada em 8 milhões de cruzeiros, a construção do Seminário desta cidade.

Escola Nacional de Música

A Escola Nacional de Música comunica que resolveu que o prazo para renovação de matrícula (alunos antigos), fica prorrogado até o dia 20 do corrente mês, impreterivelmente.

Estarão abertas, de 16 a 28 do corrente, as inscrições nos exames vestibulares das diversas disciplinas. O expediente para êsse fim será das 11 às 15 horas, exceto nos sábados que será das 9 às 11 horas.

PRISÃO DE VENTRE
TABILIS

Leiam "A NOITE Ilustrada"

TIJUCA-GRANDE CHÁCARA

Indicada para grande Colégio, Laboratório, Casa de Saude ou Loteamento

Vende-se, próximo aos bondes, em magnífico local, com nascentes e matas próprias, com cêrca de 40.000ms2, sendo grande parte plana. Informações na Rua 13 de Maio, 37-1.º and.

COLCHÃO DE MOLAS? SÓ
AMERICANO

EXPOSIÇÃO E VENDAS:
Rua da Quitanda, 23 A - Tel: 42-8875
Rua do Catete, 86 - Tel. 25-2115
Av. N. S. de Copacabana 1010

DR. BLATTER DENTISTA RAIOS X
Dipl. Pennsylvania U.S.A. 22-9080
Av. Rio Branco, 311-Brasilia, s. 512

Quarenta páginas de assuntos ilustrados e rotogravados — na "A NOITE Ilustrada".

Os Germes da Coceira

Combatidos em 7 Minutos

A sua pele tem cêrca de 50 milhões de minúsculos sulcos e poros, onde se escondem os germes causadores da terrivel coceira, "rachando", erupções, "descascando", ardência, acne, impigens, psoriasis, cravos, espinhas, frieiras, coceira dos pés e outros males. Os tratamentos comuns só fornecem um alivio temporário, porque não combatem o germe causador. A nova descoberta, **Nixoderm**, faz parar a coceira em 7 minutos e oferece a garantia de dar-lhe uma pele lisa, limpa, atraente e macia - em uma semana. Peça hoje mesmo ao seu farmacêutico **Nixoderm** e elimine as verdadeiras causas das afecções cutâneas. A nossa garantia é a sua maior proteção.

Nixoderm
Para as Afecções Cutâneas

Publicações

Recebemos:

"Boletim Mensal do Serviço Federal de Bioestatística de julho de 1944, editado pela Imprensa Nacional; Alterações na pauta da Contadoria Geral de Transportes; "Anais Brasileiros de Ginecologia", publicado pela Sociedade Brasileira de Ginecologia; "Jurisprudência do Conselho Superior de Tarifa"; "Revista do Serviço Público", de fevereiro corrente, editada pelo Dasp; "Brasil Ferro Carril", número 1.052, de fevereiro; "Revista Municipal de Engenharia", da Secretaria Geral de Viação e Obras da Prefeitura do Distrito Federal.

Edificio Liberdade

à rua "PAULA FREITAS, 29/31", lado da sombra, a menos de 100 metros da Av. Atlântica, próximo do Cassino de Copacabana e do Lido, "Apartamentos Pequenos", com "Sala, Quarto, Varanda, Banheiro e Ktchnete".

PREÇOS DE CR$ 80.000,00 A 100.000,00. LIVRE DE QUALQUER DESPEZA, INCLUSIVE ESCRITURAS, IMPOSTOS DE TRANSMISSÃO E LAUDEMIO. ENTRADA INICIAL DESDE CR$ 4.000,00. Para melhores detalhes procurar a

Cia. Edificadora Nacional
Rua México, 15
4.º and. S. 403,407

Uma sede para a agência do Banco do Brasil em Palmares

RECIFE, 19 (Serviço especial de A NOITE) — Corre que a administração do Banco do Brasil cogita da construção de um edifício para a localização da sua agência na cidade de Palmares.

IMPUREZAS DO SANGUE
ELIXIR DE NOGUEIRA
AUX. NO TRAT. DA SIFILIS

Reumatismo e "IODASTENIL"

O reumatismo e as dores reumáticas teem várias causas. Quaisquer que sejam, as gotas IODASTENIL são sempre indicadas como alivio imediato e tratamento enérgico. Peça na sua farmácia IODASTENIL e experimente. . .

DR. F. CARVALHO AZEVEDO
CL. SENHORAS - AS 15 Hs.
AV. NILO PEÇANHA, 26 - 11.º

GRATIS! peça este livro
DOENÇAS DAS AVES E REMEDIOS
Envie 2 cruzeiros em selos para o porte postal

NOVA EDIÇÃO
40 GRAVURAS

UZINAS CHIMICAS BRASILEIRAS LTDA
CAIXA POSTAL 74
JABOTICABAL

Uma boa revista pode resolver o prblema de uma inteligente propaganda — Lembre-se de "A NOITE Ilustrada".

TERESÓPOLIS — ESTADO DO RIO
LEILAO JUDICIAL — MASSA FALIDA DE
A. RODRIGUES VIEIRA
Leilão de grande quantidade de Mercadorias Diversas - Móveis e utensilios, depositados à AVENIDA FELICIANO SODRE' 864
TERESÓPOLIS — ESTADO DO RIO

O leiloeiro Cesar Leite, autorizado por alvará do Juizo da 3.ª Vara Civel, venderá em leilão, sexta-feira, 2 de março de 1945, às 3 horas da tarde, em seu Armazem, à RUA SÃO JOSÉ N. 63. Vide anúncio detalhado no "Jornal do Comércio".

GENGIVAS MOLES E INFLAMADAS

Não espere que apareça êste *sinal do perigo da Piorréia*. Defenda-se desta terrivel moléstia enquanto é tempo, fazendo massagem nas gengivas com a Pasta Dental Forhan's. Protege as gengivas - conserva brancos os dentes

Escove Seus Dentes Diariamente Com
FORHAN'S
Para As Gengivas

E' preciso restabelecer o poste de parada da rua da Constituição, esquina de Praça da República

Alunos das escolas existentes na praça da República, lado do Arquivo Nacional, pedem a A NOITE promova junto das autoridades competentes o restabelecimento do poste de parada de bondes que existia na rua da Constituição, esquina da praça da República, e que foi mudado para defronte do Corpo de Bombeiros.

Alegam os escolares que terão de atravessar a praça, com chuva ou sob sol inclemente numa caminhada de mais de cem metros para alcançarem o bonde, num local onde o tráfego de descida é feito perigosamente, contra a mão, exatamente, no lado onde se acha o poste recem-mudado.

Como se nos afigura justo, endereçamos à Prefeitura e à Inspetoria do Tráfego o pedido acima.

Depósito Naval

Distribuição de costuras amanhã, das 9 às 10 horas, para as matriculadas de ns. 1 a 200.

Prof. Rego Lopes
OCULISTA Rua 7 de Setembro, 99. Das 15 às 17 hs.

PENSÃO S. ANTONIO
Confortavelmente instalada em Edifício Moderno. *Recebe convalescentes para repouso* — Fiscalizada pela Saude Pública. — RUA ARAGUARI, 525 — Fone 2-6225 — BELO HORIZONTE.

ASMA
ALVARO BASTOS
INST. ALERGIA: BRONQUITE ASMATICA REUMATISMO - URTICARIA - ECZEMA ESPIRROS COLITE - ENXAQUECA
Docente Universidade Consulta [illegible]
Pela manhã 22-0560 - A tarde [illegible]

FAÇA SUA FORTUNA
ESTUDANDO
RADIO
V.S. montará este maravilhoso Radio de 8 válvulas
Receberá um instrumento para medir resistências, condensadores, etc.
E tambem um jogo completo de ferramentas.

APRENDA EM SUA CASA nas horas de folga para ser um

RADIO-TECNICO COMPETENTE

Com o novo e aperfeiçoado método prático de nosso INSTITUTO, V.S. aprenderá todos os trabalhos manuais de um modo eficiente para montar e concertar RADIOS de qualquer marca, amplificadôres, transmissores, equipos de Televisão, Cine Sonóro etc. Poderá V.S. ganhar mais dinheiro do que o custo de seus estudos, logo após de iniciá-los. Duração dos estudos, 25 semanas. Mensalidades suavissimas. Não é preciso ter conhecimento nem preparação especial. MANDE HOJE MESMO O COUPON ABAIXO DEVIDAMENTE PREENCHIDO.

INSTITUTO RÁDIO TÉCNICO MONITOR
Rua Aurora, 1021 - Caixa 1795 - S. PAULO
418

Snr. Diretor: Peço enviar-me GRATIS o folheto com as instruções como ganhar dinheiro no Rádio.

NOME ______
RUA ______
CIDADE ______ N.o ______
ESTADO ______

Quer saber notícias de sua mãe e outros parentes

Um apêlo que vem da República Argentina ao "Carioca-Reporter"

A Sra. Concepción Isnela de Gómez, residente na cidade de Haedo, República Argentina, escreveu-nos uma carta solicitando a intervenção de A NOITE, para focalizar o paradeiro de sua mãe, D. Concepción Rodriguez de Isnela, seu irmão Henrique Isnela Rodriguez, um cunhado Paulo Garcia de Isnela e seus sobrinhos, todos naturais de Pazo Alcon, Provincia de Jaen, Espanha, radicados no Brasil.

Há 33 anos, D. Concepción Isnela de Gómez partiu da Espanha com destino a Buenos Aires e sua mãe com destino ao Brasil. Desde essa época, nenhuma correspondência foi trocada entre mãe e filha. Esta, agora, apela para os leitores de A NOITE, no sentido de descobrir o paradeiro daqueles seus parentes.

Qualquer notícia sôbre Concepción Rodriguez Isnela, Enrique Isnela Rodriguez e Paulo Garcia Isnela pode ser fornecida a esta redação ou diretamente à interessada, cujo endereço é o seguinte: Haedo, F. C. Oéste — Calle Juan B. Justo n. 684 — República Argentina.

Dr. Brandino Corrêa
Vias urinárias — Rua do Carmo, 49, 1.° — Das 14 às 18 horas.

SUL AMERICA CAPITALIZAÇÃO S. A.
COMPANHIA NACIONAL PARA FAVORECER A ECONÔMIA
CAPITAL (REALIZADO) Cr.$ 3.000.000,00
SÉDE SOCIAL: RUA ALFANDEGA, 41 - ESQ. QUITANDA - RIO DE JANEIRO

FORAM AMORTIZADOS PELO SORTEIO DE 31 DE JANEIRO DE 1945

192 títulos por Cr$ 2.440.000,00
(Record) (Record)

COM AS SEGUINTES COMBINAÇÕES:

KGZ — USZ — HBV — RRH — TOQ — TDH

1 TÍTULO DE CR$ 100.000,00
N. MALUF & FILHOS LTDA. — SÃO PAULO

5 TÍTULOS DE CR$ 50.000,00
BANCO NACIONAL DESCONTOS — p/c/3.° — C. Federal.
CAETANO BARRELLA — São Paulo.
ISAAC V. FRANCO — São Paulo.
CLAUDIO M. DAMBORIARENA — Livramento — Rio Grande do Sul.
CLUBE UNIÃO CAÇAPAVANA — Caçapava — R. G. do Sul.

16 TÍTULOS DE CR$ 25.000,00
FERNANDO TERRA — Uberaba — Minas.
FERNANDO TERRA — Uberaba — Minas.
JOUBERT MORAES — Conde Araruama — E. Rio.
DR. A. P. DE ANDRADE MULLER — C. Federal.
J. CHALITA & IRMÃO — Capital Federal.
CAHTER ANTONIO — São Paulo.
DJANIRA PINTO RIBEIRO — São Paulo.
SANTO JOÃO VICENZOTTO — São Paulo.
DR. OLYMPIO B. COSTA — São Paulo.
LAZARO DOS SANTOS — Araçatuba — S. Paulo.
TARCILA AMARAL PRADO — Itapetininga — São Paulo.
JOÃO BARBO — Sorocaba — São Paulo.
IZABEL ALMEIDA CANTO — Itapeva — S. Paulo.
DR. PAULO QUARTIM BARBOSA — S. Paulo.
DAHIL AMIN — Florianópolis — Sta. Catarina.
Portador não identificado — R. G. do Sul.

168 TÍTULOS DE CR$ 10.000,00
Sendo na Capital Federal, Est. do Rio, Esp. Santo e Minas Gerais os seguintes: —
Heitor Ribeiro & Cia. — Capital Federal.
Octacilio Marinho Oliveira — Capital Federal.
Banco Nacional Descontos, p/c/3.° — C. Federal.
Banco Nacional Descontos, p/c/3.° — C. Federal.
Nagibe Hanna Alzuguir — Capital Federal.
Jayme Creimer — Capital Federal.
João Batista Acioli Sob°. — Capital Federal.
João Batista Acioli Sob°. — Capital Federal.
Carlos Guimarães — Capital Federal.
Hugo Stefano Bertea — Capital Federal.
Antonio Godinho Coelho — Capital Federal.
Ministro Ermenegildo de Barros — C. Federal.
Abreu Loureiro & Cia. — Capital Federal.
João Corrêa Damasceno — Capital Federal.
Renato Carvalho Bahia — Capital Federal.
Odette Pinto da Silva — Capital Federal.
Irene Ribeiro Reis — Capital Federal.
J. Monteiro da Silva & Cia. — Cap. Federal
Avelino Augusto Caldas — Capital Federal.
A. Cinta Moderna Ltda. — Capital Federal.
Agnaldo Barroso — Capital Federal.
Luiz B. dos Santos Dias — Capital Federal.
Antonio Ribeiro Albuquerque — Capital Federal.
Alfredo Oliveira Veiga — Capital Federal.
Vicente Nobre dos Santos — Capital Federal.
Aristoteles Magalhães Cordeiro — Capital Federal.
João Fernandes dos Santos — Capital Federal.
José Pichler Campos — Capital Federal.
Cenira M. Aguiar Cavalcante — Capital Federal.
Lucia Carvalho Rodrigues — Capital Federal.
Nelson Martins Ribeiro — Capital Federal.
Dimas Alentejano — Nilópolis — Est. do Rio.
Emilia Guimarães — Barra Mansa — Est. do Rio.
Manoel Oliveira, p/s/f°. — Rib. das Lages — E. Rio.
Arthur Fróes da Cruz — Sumidouro — E. do Rio.
Francisco Geraldo Balbi — Quatis — E. do Rio.
Hilton Prestol Ripoli — Jacutuquara — E. Santo.
Jacyntho Scardua — Itarana — Esp. Santo.
Joaquim Nolasco Carvalho — Guaçuí — E. Santo.
Diaz & Irmão — Vitoria — Espirito Santo.
José Ribeiro Tristão — Afonso Claudio — E. Santo.
Hilda Grijó — Vitoria — Esp. Santo.
Maria C. Macedo Barros — B. Horizonte — Minas.
Antonio Moreira Lima — Juiz de Fora — Minas.
Alaor Porfirio Azevedo — Sacramento — Minas.
Francisco Furtado — Cruzilia — Minas.
Dr. Theodoro Vianna — Pedro Leopoldo — Minas.
Virgilio Araujo — Nova Lima — Minas.
Lisandro Nicoletti Pereira — Barbacena — Minas.
José de Souza — Porto Novo — Minas.
Jurandir Valentim Leite — Faria Lemos — Minas.
Alvaro A. Gonçalves — Divino Carangola — Minas.
Aracy de Almeida — Divino Carangola — Minas.
Olyra Nolasco Valadão — Carangola — Minas.
Jeremias Dias Oliveira — Laranjal — Minas.
Portador não identificado — Minas.
José Lemos Filho — Passos — Minas.
Agop L. Baronian — Araguarí — Minas.
Antonio Faria de Castro — Passos — Minas.

2 TÍTULOS DE CR$ 5.000,00
Portador não identificado — Minas Gerais.
Francisco Martins — Quaraí — Rio G. do Sul

ATÉ JANEIRO DE 1945
FORAM AMORTIZADOS Cr$ 158.880.000,00

A relação completa dos títulos amortizados por este sorteio constará de lista geral que será editada no último dia do corrente mês

SUL AMÉRICA CAPITALIZAÇÃO S. A.

próximo sorteio de amortização será realizado em 28 do corrente

Notícias do Rio Grande do Norte

NATAL, 17 (Serviço especial de A NOITE) — Tem caído abundantes as chuvas em Natal, São José de Mipibú, Macaíba, São Paulo do Potengi, Serra Negra, Jardim do Seridó, Parelhas, Caicó, Pau dos Ferros, Martins, Portalegre, Demetrio Lemos e São Tomé.

— Assumiu o cargo de prefeito municipal de São Paulo do Potengi, o Sr. Francisco Cabral da Silva, criador e exportador de algodão deste Estado. A posse do novo prefeito foi solene. Por ocasião da posse foi oferiado ao capitão Raul Gadelha, que deixara as funções de prefeito, uma custosa lembrança pelos habitantes da cidade.

— Foi empossado solenemente a nova diretoria do Circulo Militar de Natal, a qual ficou assim constituida: Presidente — Coronel Luiz Tavares Guerreiro, 1.° vice-presidente, capitão-tenente Pedro Borges Lynch; 2.° vice-presidente — Major-aviador Salvador Rosas Lisanalde; 2.° secretário — 1.° tenente Fernando Correia Leitão; diretor social — Capitão Aderbal de França Gomes; 1.° tesoureiro — 1.° tenente José João Jorge; diretor de esportes — Capitão Policarpo de Oliveira Santos.

— Foi organizada nesta capital uma empresa constituida pelos Srs. Rui Moreira Paiva, Otacilio Maia, João Massena e Raul Ramalho, com o fim especial de construirem uma nova casa de diversões sob a denominação Cine-Teatro "Rio Grande", tendo sido já adquirido o terreno na Praça Pio X. Deve ser iniciada a construção dentro de quinze dias e a inauguração no prazo de seis meses.

— Está aberto até o último dia deste mês, o alistamento para preenchimento de vagas na 3.ª Companhia Regional de Fuzileiros Navais.

— O Aéro Clube do Rio Grande do Norte abriu novamente as inscrições para alunos da sua Escola de Pilotagem. Recentemente foi diplomada mais uma turma de nove pilotos, e para seu maior desenvolvimento acaba de adquirir mais um avião nos Estados Unidos.

— O interventor federal reuniu, na Vila Potiguar, os seus auxiliares, afim de, atendendo à solicitação do general Firmo Freire, nomear um representante deste Estado, para tomar parte na Comissão de Planejamento Nacional, acompanhar as deliberações e pensamento do govêrno, para solução de problemas nacionais.

— O Sr. Angelo Pessoa, prefeito de Ceará-Mirim, comunicou ao interventor federal ter inaugurado sete pontes sobre os rios daquele município, entregando-as ao trânsito público.

Honremos na Paz os que tombaram na Luta...

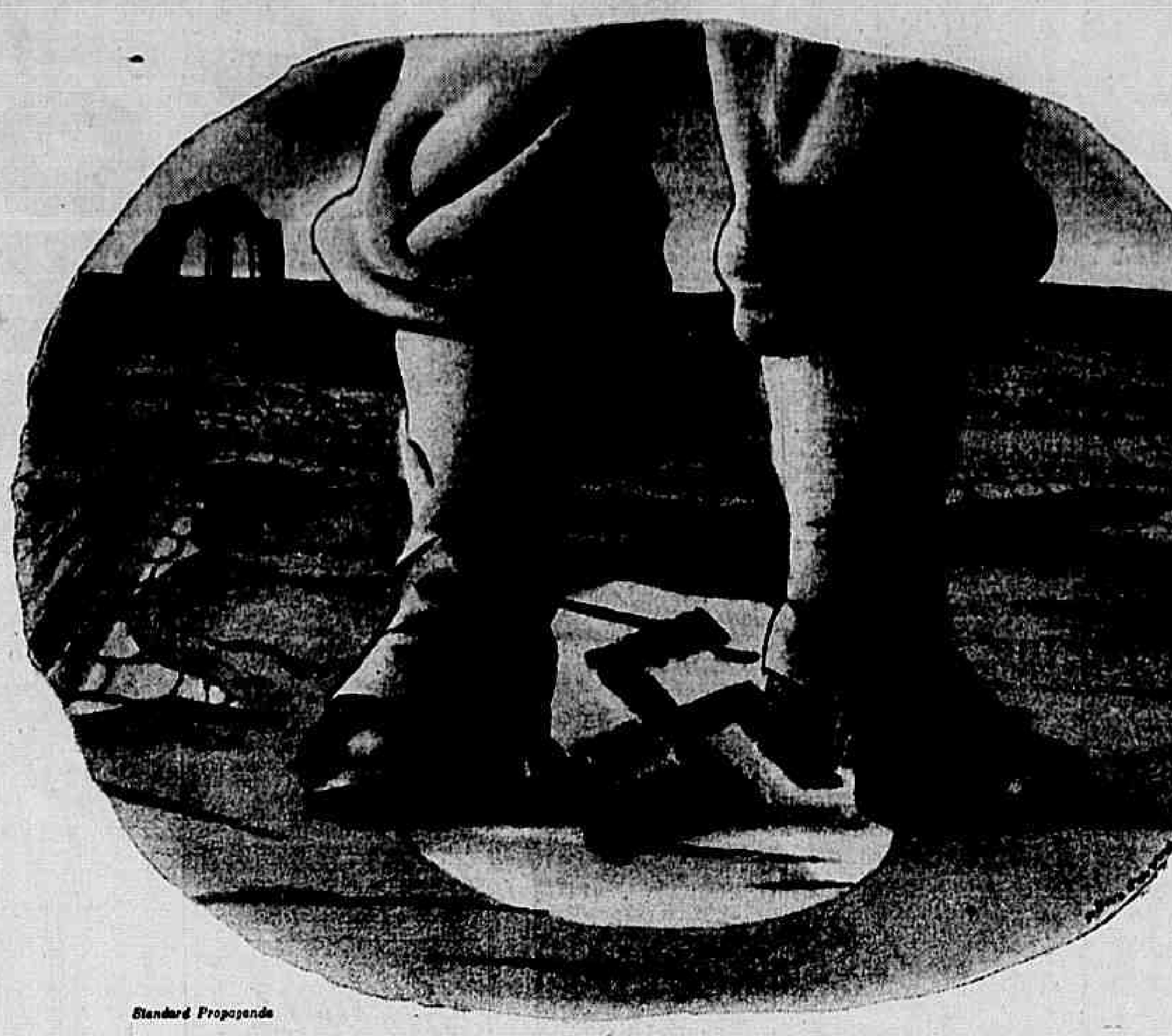

Standard Propaganda

"...para que a tirania e a opressão sejam banidas para sempre da face da terra..." (Carta do Atlântico)

Quando o símbolo odioso da tirania foi atirado ao sólo e sôbre êle marcharam vitoriosamente todos os que fizeram da Liberdade o seu culto supremo, então a humanidade - ao respirar tranquila - póde considerar-se bem paga de todos os sacrifícios e provações que lhe foram impostos até o alvorecer dêsse grande dia. E ao coração dos homens voltam novamente os sentimentos de fraternidade e justiça; aos lábios das crianças o riso alegre e despreocupado; à consciência dos poderosos, maior compreensão e boa vontade para com os humildes e ninguém mais se atreverá a fazer da força um pretexto para escravizar seu semelhante porque não haverá na terra lugar para a traição, a felonia e o ódio erigidos em princípios de Estado. Nêstes dias de Paz que se seguirão à luta, o bem-estar geral irá depender mais do que nunca, da capacidade de trabalho, do senso de previdência e do esfôrço individuais. A nossa organização que sempre orientou as suas atividades com o objetivo único de estimular a economia privada em benefício da coletividade, será chamada a contribuir em maior escala ainda para o progresso da nossa pátria pela crescente prosperidade de seus filhos e prestará assim - dentro do seu campo de ação - um sincero tributo à memória daquêles que tombaram para que cada povo pudesse afinal, viver feliz, dentro das suas próprias fronteiras

KOSMOS CAPITALIZAÇÃO S.A.

Sede: Ouvidor, 87 — Rio de Janeiro

CAPITAL: Cr$ 2.000.000,00 - REALIZADO: Cr$ 800.000,00 - RESERVAS DE GARANTIA: Mais de Cr$ 20.000.000.00

Manaus vai ter mais um grande hotel

MANAUS, 19 (Serviço especial de A NOITE) — A Associação Comercial recebeu oferta do Departamento de Engenharia da Prudência Capitalização no sentido de organizar a planta do hotel que aquela companhia pretente construir nesta cidade.

As doenças ABATEM

A convalescença é sempre uma fase perigosa! Com a resistência diminuida, o sangue enfraquecido e desvitalizado, suas defesas orgânicas já não podem resistir a uma nova infecção. Levante suas fôrças com uma nova provisão de sangue rico e saudável — e V. ficará rapidamente restabelecido. Reconquiste o vigor e a vitalidade com Vinol!

VINOL REVIGORA

Vinol é uma combinação cientifica de ferro, vitaminas e outros elementos revigorantes do sangue que os médicos recomendam com a mais absoluta confiança. Vinol fortifica, equilibra o sistema nervoso, aumenta o apetite e proporciona sonos repousantes. Torna o sangue mais rico e mais vermelho, aumentando grandemente as suas hemoglobinas e faz com que V. sinta novo VIGOR e maior VITALIDADE. Lembre-se que a saúde e a felicidade dependem do sangue forte saudável que Vinol lhe dará... Compre um vidro hoje... É seu *dever*... tornar-se forte outra vez!

Vinol

Comissão de Contrôle de Matérias Primas Medicamentosas

A Comissão de Contrôle de Matérias Primas Medicamentosas recomenda aos interessados na compra de produtos químicos e farmacêuticos que exijam de seus fornecedores os preços autorizados por esta Comissão, das matérias primas sob regime de quotas. (Portaria n. 252, de 31 de julho de 1944, da Coordenação da Mobilização Econômica).

Êste comunicado torna-se necessário devido a certos abusos que vêm sendo notados em torno das vendas autorizadas pela Comissão de Contrôle de Matérias Primas Medicamentosas.

Quaisquer reclamações deverão ser dirigidas à rua México n. 15, 11° andar. Telefone 22-9390 ou 42-6704.

Uma boa revista pode resolver o prblema de uma intelligente propaganda — Lembre-se de "A NOITE Ilustrada".

MERCEDES
SUERDIECK MERCEDES N.2
30 CTS

MERCEDES
Uma criação popular
de SUERDIECK

SUERDIECK
SIGNIFICA QUALIDADE
DISTRIBUIDORA DE CHARUTOS SUERDIECK LTDA.
RUA BUENOS AYRES, 177 RIO DE JANEIRO

Senhorina Gomes Rocha-Viuva Cristiano Jardim

De seu interesse. Acha-se na Livraria de A NOITE, Av. Rio Branco, 120, loja, 18, uma carta à sua disposição.

Acôrdos de fomento agrícola com 17 unidades federativas

O orçamento do corrente ano do Ministério da Agricultura consigna a importância de 14.900.000 cruzeiros, distribuida à Divisão de Fomento da Produção Vegetal, para manutenção de acordos com 17 unidades federativas. Não mantêm acordo desse gênero com a União apenas os Estados de São Paulo, Rio Grande do Sul, Minas Gerais e Mato Grosso. Para execução dos serviços articulados, o govêrno federal concorre com dois terços do total combinado e o estadual com um terço, sendo, portanto, aquela soma acrescida de mais de sete milhões de cruzeiros da parte da contribuição das diversas unidades federativas, inclusive o Distrito Federal. As maiores quotas federais cabem aos Estados do Maranhão, Alagoas, Pernambuco, Bahia e Estado do Rio. Pela primeira vez, foi incluida a importância de 400 mil cruzeiros, para a execução de um acordo com o Estado de Goiaz, visando o fomento agrícola.

Iniciou seus serviços o Ambulatório de Higiene Mental de Manaus

MANAUS, 19 (Serviço especial de A NOITE) — Iniciou os seus serviços o Ambulatório de Higiene Mental, sob a direção da Delegacia Federal de Saúde.

O novo presidente de El Salvador

EL-SALVADOR, 17 (INS) — A Assembléia Nacional elegeu, por grande maioria, presidente e vice-presidente da República, respectivamente, o general Salvador Castaneda Castro e o doutor Manuel Adriano Villanova.

Leiam "A NOITE Ilustrada"

Homenageado em Manaus o escritor Herculano Rebordão

MANAUS, 19 (Serviço especial de A NOITE) — O escritor Herculano Rebordão foi solenemente recebido na sede da União Esportiva Luso-Brasileira.

Comunicados Funebres

CONTRA-ALMIRANTE DIONYSIO GONÇALVES MARTINS

(7.° DIA)

✝ Ten. Humberto Cesar Martins; Maj. Djalma William Allan, senhora e filhos; Viuva Comte. Heitor Cesar Martins e filhos; Anna da Silveira e filhos; Viuva Almirante Maurino Gonçalves Martins e filhas; Luiza Cesar Costa; Aunibal Goularte Cesar; Comte. Herman Gonçalves Martins, senhora e filho; Major Evanohe Gonçalves Martins, senhora e filho; Waldemar Martins Albuquerque, senhora e filhos; Dr. Oswaldo Martins Barata, senhora e filhos; Dr. Amarilio Cesar Sucena, senhora e filho; Dr. Ary Cesar Sucena, senhora e filhos; Aurelio Cesar Sucena, senhora e filhos; Vicente Cesar Sucena; Comte. Paulo Mendonça de Oliveira, senhora e filhos; Raquel Costa Dantas e filha; Comte. Raymundo Gonçalves Martins e senhora convidam aos demais parentes e amigos para assistirem à missa de 7.° dia, que mandam celebrar em sufrágio da alma do seu bonissimo pai, irmão, sogro, avô, cunhado, tio e primo, ALMIRANTE DIONYSIO, terça-feira, 20 do corrente, às 10,30 horas, no altar-mor da Igreja da Candelária; agradecem antecipadamente aos que comparecerem.

Maria do Céu Albuquerque Leite

(30.° DIA)

✝ Alexandre Rodrigues e senhora, mandam celebrar missa de 30.° dia, em intensão de sua inesquecivel amiga, MARIA DO CÉU, amanhã, dia 20, às 9,30 horas, na Igreja do Carmo (rua 1.° de Março).

Agradecem aos que participarem dêste ato religioso.

Maria do Céu Albuquerque Leite

(30.° DIA)

✝ Antonio Albuquerque, senhora e filhos, Flora Albuquerque Meneses, espôso e filho, Cira Albuquerque Corrêa, espôso e filhas, participam aos parentes e amigos que mandam celebrar missa de 30.° dia, por alma de sua irmã, cunhada e tia, amanhã, dia 20, às 9,30 horas, na Igreja do Carmo (rua 1.° de Março).

Antecipadamente, agradecem.

Teresa Ferraz Lunet

✝ Esposo, pai, filho e irmãos convidam aos seus parentes e amigos para assistirem à missa de seis meses, que será celebrada no altar-mor da Igreja de Nossa Senhora da Salette, em Catumbi, às 9 horas, no dia 21 de fevereiro de 1945. Desde já agradecemos.

Wilson Chrisner de Almeida

Marinheiro de 1ª classe do navio "VITAL DE OLIVEIRA"

✝ Sua familia convida aos parentes, amigos e colegas para assistirem à missa, que manda celebrar pelo descanso eterno de sua alma, no dia 20 do corrente, às 9,30 horas na igreja de Santa Cruz dos Militares, antecipando seus agradecimentos.

NEWTON PINTO TEIXEIRA

(7.° DIA)

✝ Sua familia, penhorada, agradece as manifestações de pesar recebidas por cartas, telegramas, etc., e convida os parentes e amigos para a missa de 7.° dia, que, em sufrágio de sua alma, manda celebrar, amanhã, dia 20 do corrente, terça-feira, às 9,30 horas, no altar-mor da Igreja do Rosário. Antecipadamente, agradece.

Maria do Céu Albuquerque Leite

(30.° DIA)

✝ José dos Santos Leite, Mario Albuquerque Leite, Maria de Lourdes Albuquerque Leite, Alberto Carlos de Oliveira e filhos, novamente convidam os parentes e amigos de sua querida esposa, mãe, sogra e avó, MARIA DO CÉU ALBUQUERQUE LEITE, para assistirem à missa de 30.° dia que mandam celebrar amanhã, dia 20, às 9,30 horas, no altar-mor da Igreja do Carmo (rua 1.° de Março).

Antecipadamente agradecem aos que comparecerem a mais êste ato de religião.

Coronel Carlos Leite Ribeiro

✝ Os funcionários do Montepio dos Empregados Municipais, convidam os parentes e amigos do CORONEL CARLOS LEITE RIBEIRO, para assistirem à missa que, pelo eterno descanso de sua alma, mandam celebrar, amanhã, terça-feira, 20 do corrente, às 9 horas, no altar de Nossa Senhora das Dores, da Igreja da Candelária.

Antecipadamente, agradecem.

Vamos ler, "VAMOS LER!"

Notícias de Campos

CAMPOS, 17 (Serviço especial de A NOITE) — Há dias deu-se aqui horrivel desastre. No quintal do depósito de bebidas do Sr. Francisco Carvalho, à rua da Baroneza 51, havia um tambor de alcool, dentro do qual foi atirado um fósforo aceso. A explosão foi violentissima. O menor Godofredo, de 12 anos de idade, filho do maquinista da Leopoldina, Godofredo Machado, e empregado do Sr. Carvalho, foi atingido pela explosão, recebendo gravissimos ferimentos, esfacelamento da coxa esquerda e outras fraturas. Teve poucos momentos de vida. A policia tomou conhecimento do fato. A supesição é a de que o próprio Godofredo, sem imaginar o que lhe poderia acontecer, foi quem atirou o fósforo dentro do tambor de alcool. Também admite-se que alguem, ao passar pelo local, houvesse atirado o fósforo que motivou tão doloroso desastre.

— No ponto de ônibus ao lado do Mercado Municipal verificou-se uma tentativa de assassinio entre o fazendeiro, Sr. Antonio Macedo e o Sr. Domingos Sales, funcionário da Prefeitura. Sabe-se que o fazendeiro fizera-se noivo de uma irmã de Sales, mas que desmanchara o noivado depois de haver seduzido a senhorita. O Sr. Domingos Sales vinha tendo entendimentos com o Sr. Macedo no sentido de fazer com que fosse realizado o casamento. Apesar da atitude calma de Sales, o fazendeiro, afirma-se procurava evasivas. Ontem novamente encontraram-se para tratar do caso. Desentenderam-se, discutiram e Sales alvejou o fazendeiro com dois tiros. Macedo ficou ferido no queixo e na mão esquerda. Domingos Sales foi preso em flagrante pelo guarda municipal Francisco.

LIVRARIA ALVES Livros colegiais e acadêmicos — Rua do Ouvidor n. 166.

Escola Técnica de Serviço Social

Na secretaria da Escola Técnica de Serviço Social (edifício da Escola Nacional de Belas Artes, entrada pela rua Araujo Porto Alegre) estão abertas as inscrições ao concurso de habilitação à matricula inicial aos vários cursos da Escola Técnica de Serviço Social. O candidato à inscrição, além das provas de identidade, deverá apresentar prova de conclusão do curso secundário e, na ausência deste, requerer à Escola inscrição condicional, demonstrando o grau de conhecimentos que possui. A Escola Técnica de Serviço Social mantém os seguintes cursos: Pré-Social, que será feito em um ano; Educadoras Familiares, em 2 anos, e o de Serviço Social, que goza de prerrogativas de Extensão Universitária, realizado em 3 anos.

Vamos ler, "VAMOS LER!"

Quem é que não sabe disto ?

KOLATOL

E' poderoso fortificante — Combate fraqueza, anemia, debilidade insonia e esgotamento

... EU SOU DO "CONTRA"!

Não seja do "Contra"! Faça o regime ENO — "Sal de Fructa" ENO laxante e antiácido ao deitar e ao levantar para garantir o seu bom humor diário!

ENO "SAL DE FRUCTA"

Acôrdos de fomento agricolas com 17 unidades federativas

O orçamento do corrente ano do Ministério da Agricultura consigna a importância de Cr$...... 14.900,00, distribuida à Divisão de Fomento da Produção Vegetal, para manutenção de acordos com 17 unidades federativas. Não mantém acordo desse gênero com a União apenas os Estados de São Paulo, Rio Grande do Sul, Minas Gerais e Mato Grosso. Para execução dos serviços articulados, o governo federal concorre com dois terços do total combinado e o estadual com um terço, sendo portanto aquela soma acrescida de mais de sete milhões de cruzeiros da parte da contribuição das diversas unidades federativas, inclusive o Distrito Federal. As maiores quotas federais cabem aos Estados do Maranhão, Alagoas, Pernambuco, Bahia e Estado do Rio. Pela primeira vez, foi incluida a importância de 400 mil cruzeiros para a execução de um acordo com o Estado de Goiaz, visando o fomento agricola.

INSÔNIA...

Não sofra de insônia, perda de memória, dores de cabeça, máu humor, esgotamento nervoso por excesso de trabalho ou de diversões.

Se V. se cansa ao mais leve esforço fisico ou mental, se V. sente as suas energias descrescerem e dorme mal, lembre-se que pode ser consequência do CÉREBRO CANSADO. Comece a tomar imediatamente os FOSFATOS DE HORSFORD.

FOSFATOS DE HORSFORD contêm em sua fórmula: sáis de Magnésia, Cálcio, Sódio, Ferro e todos os fosfatos indispensáveis ao perfeito funcionamento do cérebro e dos nervos. Com um vidro apenas, os FOSFATOS DE HORSFORD devolvem a saúde, a vitalidade e o prazer de viver.

FOSFATOS HORSFORD

STANDARD

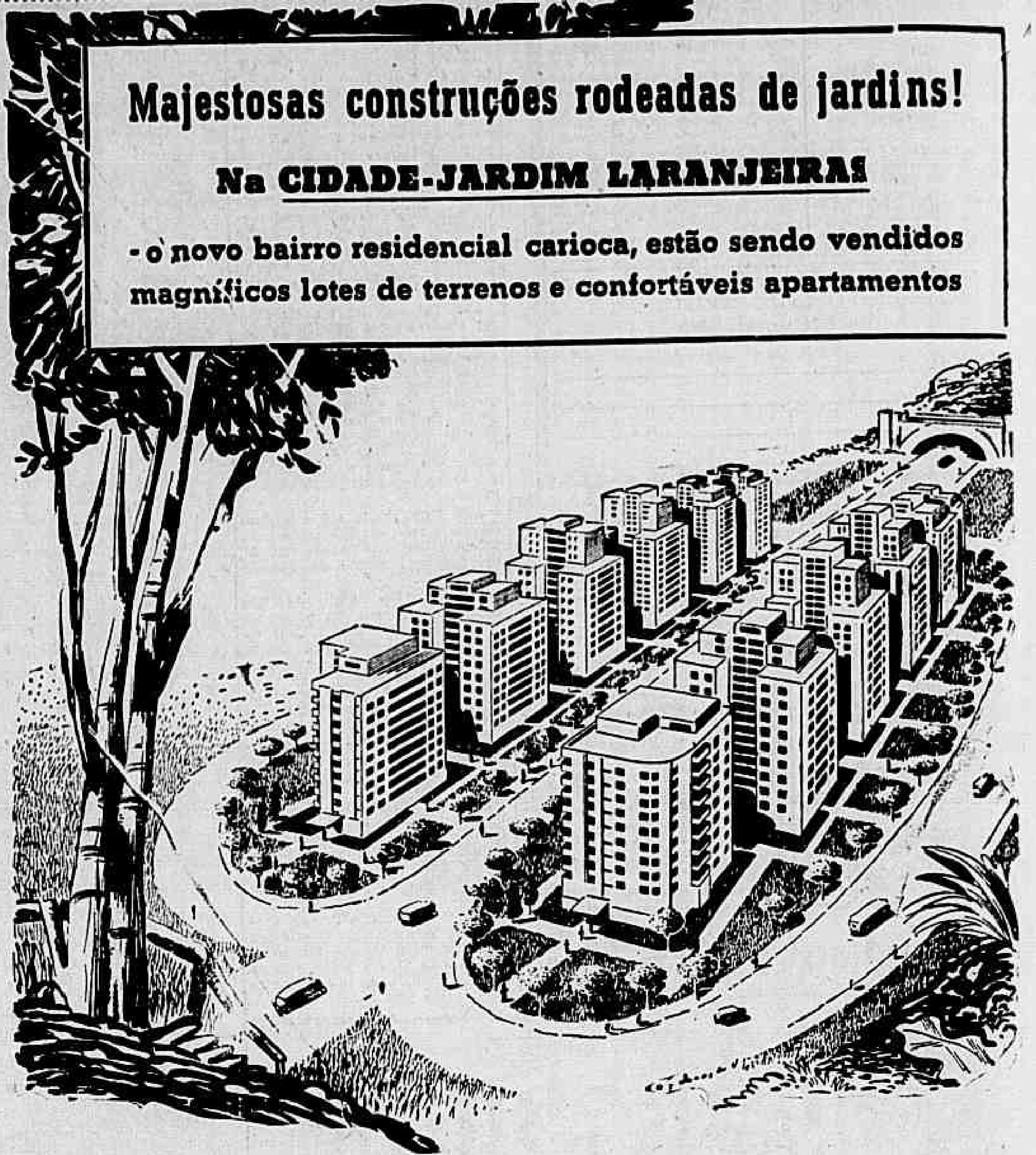

Majestosas construções rodeadas de jardins!

Na CIDADE-JARDIM LARANJEIRAS

- o novo bairro residencial carioca, estão sendo vendidos magníficos lotes de terrenos e confortáveis apartamentos

- Distante 10 minutos do centro urbano. Condução rápida, confortável, abundante e econômica.
- Lugar independente e de absoluta tranquilidade, próximo aos melhores colégios de Laranjeiras.
- Rigorosa seleção de proprietários.
- Todas as ruas terão serviços de Agua e Esgoto.
- Não será permitida a construção de prédios de mais de 3 andares, nem prédios para fins comerciais ou industriais exceto na área central onde a Prefeitura permite edificações de mais de 3 pavimentos.

LEVANDO a efeito um monumental plano de urbanização a Cia. Textil Aliança Industrial está incorporando os terrenos da CIDADE-JARDIM LARANJEIRAS num dos recantos mais pitorescos do aristocrático bairro de Laranjeiras, onde estão sendo construidos majestosos edificios de apartamentos em meio a lindos jardins. A excelente situação desses, lotes, distribuidos ao longo da Rua General Glicério, a nova artéria que ligará aquêle trecho a Botafogo através do futuro Tunel Aliança; o clima saudável e as proximidades da praia do Flamengo e do grande centro comercial e de diversões do Largo do Machado, contribuem para a valorização sempre crescente daquela extensa área e representam uma sólida garantia para o capital empregado. Faça sem demora uma visita à CIDADE-JARDIM LARANJEIRAS e adquira o seu apartamento ou o seu lote de terreno, aproveitando as condições vantajosas e a grande facilidade de pagamento que a Cia. Textil Aliança Industrial lhe oferece. Instale também a sua residência para maior conforto de sua familia na CIDADE-JARDIM LARANJEIRAS — o moderno bairro carioca!

PLANO DE SITUAÇÃO
Laranjeiras
Cidade Jardim
Catete
Av. R. Branco
Pr. do Flamengo

Incorporadora

CIA. TEXTIL ALIANÇA INDUSTRIAL

Av. Rio Branco, 120-7.º andar-sala 724 - Edifício Associação Empregados Comercio - Tel. 42-6030

Homenagens ao poeta

Alceu Wamosy

URUGUAIANA, R. G. do Sul, 19 (Serviço especial de A NOITE) — Foi lançada na praça Rio Branco, a pedra fundamental onde será erguido o monumento que eternizará os restos mortais do grande poeta uruguaianense morto em combate, em Ponche Verde, Alceu Wamosy. A cerimônia teve a presença das altas autoridades civis e militares e grande massa popular, representantes de todas as classes sociais, sendo tributadas grandes homenagens pela passagem do 50.º aniversário do seu nascimento, sendo realizada, nos salões do Clube Caixeiral, uma grandiosa festa civico-social em que falaram inúmeros oradores e declamadores, reinando geral entusiasmo nessas homenagens prestadas ao extraordinário poeta de "Duas Almas".

Cabelos Brancos???

Escurecedor DISCRETA

Óleo — Loção. Inf.

Rua Flack, 153. T. 29-2310

Leiam "A NOITE Ilustrada".

FATOR DE PROTEÇÃO AO TRABALHO!

Contribuindo para o aumento imediato da proteção a todos os que trabalham, a LUZ ABUNDANTE e bem distribuida torna ainda mais perfeita a execução de qualquer atividade em que seja exigida uma completa visão de todos os detalhes. Além disso, a luz elétrica não só proporciona maiores possibilidades de produção, confôrto e eficiência aos operários, como reduz enormemente as perdas materiais, evitando os acidentes de trabalho provocados pela iluminação deficiente. Dotando os seus escritórios, as suas oficinas ou fábricas e mesmo o seu lar com uma boa iluminação, o senhor não só estará poupando a vista e a própria vida dos seus auxiliares, como cooperará para maior tranquilidade coletiva. Faça da LUZ ELÉTRICA a sua colaboradora de todos os instantes e a guardiã eficaz de todos aquêles que trabalham sob a sua direção.

Companhia de Carris, Luz e Força do Rio de Janeiro Ltda.

SIRVA-SE DA Light ELETRICIDADE

Visita da comissão de Ajuda á F.E.B. de Magé ao H.C.E.

A Comissão de Ajuda à F. E. B. de Magé realizou, uma visita aos expedicionários feridos na Itália e internados no Hospital Central do Exército. O grupo que visitou o H. C. E., palestrou durante muito tempo com os nossos soldados feridos em combate contra o inimigo nazista, tendo palavras de conforto para todos. Durante a visita realizada pelos ajudistas de Magé foram distribuidos aos expedicionários feridos: doces, livros, revistas e cigarros.

CAMINHÕES NOVOS CHEVROLET

Já estamos recebendo pedidos para ENTREGA BREVE, de acôrdo com a Portaria 330 da Coordenação da Mobilização Econômica.

MESBLA

Departamento de Autos

As informações serão prestadas pessoalmente ou pelo telefone, pelos senhores:

DAVID — Rua do Passeio, 48/54 — Fone 22-7720 ramais 270 e 79

CARVALHO MELO — Av. O. Cruz, 73 — Fone 25-1822

J. ROBERTO — Mariz e Barros, 25 — Fone 48-9066

6.660 cigarros entregues pela "Cotonificio da Gávea" — Campanha de Ajuda da L.D.N.

Em sessão realizada na séde da Liga da Defesa Nacional, presidida pelo secretário do Departamento Trabalhista, foi feita a entrega de 6.660 cigarros, coletados pelo Grupo de Ajuda à F. E. B. da fábrica de Tecidos "Cotonificio da Gávea".

Falando por ocasião da entrega um operário daquela fábrica teve oportunidade de ressaltar o entusiasmo com que os seus companheiros de trabalho teem recebido as campanhas patrióticas realizadas pela L. D. N.

não desanime

Contra a fraqueza e o abatimento, a sciencia criou Toniforça, o tônico usado por milhões de pessôas. Toniforça - gerador de energia humana!

TONIFORÇA

DESIDRATAÇÃO - Quimico especializado, faz estufa privilegiada para secar peixes, carnes e cereais, por preços módicos. Análises oficiais e literaturas, com L. Fialho. R. Visc. Pirajá, 565, Ipanema. Rio.

A pesca no Ceará

RECIFE, 19 — (Serviço especial de A NOITE) — Seguiram para o Maranhão os Srs. Ataliba de Barros e Antonio Reis, enviados pela Comissão Executiva da Pesca, afim de inspecionar aqui os serviços realizados pelo Sr. Humberto de Andrade, delegado da Pesca, dando suas impressões e declarando considerar modelar a organização da Pesca no Ceará e que em pouco tempo a instalação da delegacia já apresentará apreciavel folha de serviços.

A crise de habitações

Nem o barracão do terreno escapou

Em nossa edição de 2 do corrente noticiamos haver sido proposta no juizo da 11.ª Vara Civel, pela firma Lopes & Rebelo, uma ação de despejo contra João Coleta para o fim deste desocupar um barracão que ocupa nos fundos do terreno da rua General Gurjão n. 166, esquina da rua General Sampaio, terreno este adquirido pela firma autora.

Por equivoco dissemos, então, que a ação tinha sido julgada improcedente pelo juiz em exercicio, Sr. Carlos de Oliveira Ramos, consignando no titulo da mesma noticia: a crise de habitações; nem o barracão do terreno escapou.

A propósito do assunto, o Sr. Talma Campos Guimarães, escrivão da 11.ª Vara Civel, escreveu-nos uma carta pedindo que retificasse a mesma nota, porque a ação não foi ainda julgada, estando, apenas, designado o dia para a audiência de instrução e julgamento.

Satisfeito o desejo desse serventuário, fica retificada a nota em que diz respeito, apenas, ao julgamento da ação, porque esta realmente foi proposta na referida vara, tendo a noticia de 2 de fevereiro se referido ao despacho saneador, tambem publicado no "Diário da Justiça".

INDIGESTÃO?

Sal de uvas PICOT

Vamos ler, "VAMOS LER!"

EXAME DE ADMISSAO

Curso de revisão das materias desse exame para qualquer Ginásio oficial, particular ou escola comercial. Está funcionando gratuitamente no Colégio do Instituto Superior de Preparatórios da M A B E. Ótima e magnificamente instalado, de acordo com as normas da moderna pedagogia, à rua Riachuelo n.º 124 — 42.3161. Ensino esmerado, garantido pela antiguidade de dezenas de anos de funcionamento além de outras vantagens asseguradas pela comprovada idoneidade de sua direção. Queira visitar-nos. Turmas de manhã, à tarde e à noite.

O encaminhamento de trabalhadores para a Amazônia

FORTALEZA, 19 (Serviço especial de A NOITE) — Aproveitando o pernoite aqui, da delegação brasileira à Conferência do México, o Sr. Valentim Bouças visitou a Comissão Administrativa do Encaminhamento de Trabalhadores para a Amazonia, tendo recolhido ótima impressão. Aquele técnico intrevistado pelo correspondente de A NOITE declarou que com o encaminhamento dos últimos trabalhadores a comissão desincumbiu-se plenamente do compromisso assumido, pois remeteu para a Amazonia 25.000 pessoas entre homens, mulheres e crianças. Acrescentou que o serviço de encaminhamento teve o apoio das autoridades, e que o Ceará forneceu o maior contingente de trabalhadores.

Doenças da Pele e Cabelos

CLINICA DE BELEZA

Dr. Pires

Rua México, n.º 98-3.º andar. Telefone 22-0425.

Consultas com hora marcada, das 3 às 6.

O DOMINGO ESPORTIVO

O São Cristovão derrotou o Jabaquara - Vencido o Fluminense pelo São Paulo F. C.

FOOTBALL NOS ESTADOS - AS REGATAS A VELA

VENCIDO O FLUMINENSE POR 3x2

Fraco o primeiro interestadual do ano, na Paulicéia — Barrios, Helio, Bauer, Pascoal e Geraldino, os marcadores — 68.602,00 cruzeiros, a renda

S. PAULO, 18 (Da Sucursal de A NOITE) — Perante um bom público, foi levado a efeito, no estádio do Pacaembú, a realização do primeiro interestadual do ano.

Defrontaram-se as representações do Fluminense e do São Paulo F. Club.

O encontro, que teve inicio bastante movimentado, decaiu no periodo final, quando as duas equipes revelaram falta de preparo fisico. O Fluminense, logo de inicio, deu a impressão de que venceria bem a peleja. Paschoal, o novo centro-avante tricolor, aos três minutos consignou o primeiro tento. Reagiu o São Paulo e, por intermédio de Barrios, marcou o primeiro empate. Aos vinte e cinco minutos de luta, Helio, batendo uma falta de longe, estabeleceu a primeira vantagem para os tricolores bandeirantes. O quadro carioca reagiu e Geraldino, aos trinta e quatro minutos, conseguia o segundo ponto do club carioca.

Aos quarenta e um minutos, Bauer, o novo centro-médio sampaulino, aproveitou bem uma indecisão da zaga tricolor e atirou forte às redes, logrando o terceiro goal. Com o escore de 3 x 2, terminou o primeiro tempo. No segundo periodo, o prélio teve um desenrolar monótono e o placard não sofreu alteração. E, com a contagem de 3 x 2, favoravel ao S. Paulo, terminou o match. Os quadros que atuaram estavam assim formados:

S. PAULO:

King — Piolim e Renganeschi (depois Virgilio); Armando, Bauer (depois Zarzur) e [illegible]; Barrios, Sastre, Teixeirinha, Leo e Leopoldo.

FLUMINENSE:

Robertinho (depois Batataes); Haroldo e Morales — Vicentini, Spinelli e Bigode — Geraldino (depois Adilson), Simões, Pascoal, Nandinho e Pinhegas.

Arbitrou o encontro o Sr. João Etzel, que teve boa atuação.

Renda: Cr$ 68.602,00.

JUROS DE APOLICES
Pagamento imediato com pequeno desconto
Cia. Aurea-R. Miguel Couto.
(antiga rua dos Ourives)

O S. CRISTÓVÃO VENCEU

Na estréia do quadro carioca em Santos o Jabaquara foi derrotado por 4x2

SANTOS, 18 (ASAPRESS) — Uma regular assistência presenciou na tarde de hoje o encontro amistoso entre as equipes do S. Cristovão, do Rio, e do Jabaquara. Ao contrário do que se esperava nesta cidade, a turma carioca levou de vencida o esquadrão paulistano pela contagem de 4 x 2. Foi um prélio bastante movimentado, cheio de lances interessantes, podendo-se dizer mesmo que foi um jogo bem equilibrado.

Vários elementos novos foram apresentados na partida de hoje, tanto do lado do São Cristovão como também do Jabaquara. Este foi um dos motivos que mais despertou o interesse do público santista.

Todos estavam ansiosos por ver o jogo de Cargeiro, Florindo, Cabeção e Pixim, elementos que o S. Cristovão deveria incluir.

Entretanto, somente Pixim e Carreiro fizeram sua estréia no campo de Vila Belmiro.

O Jabaquara, por sua vez, apresentou Gradin, que até há pouco tempo pertenceu ao Santos e Zé Maria, jogadores que formaram a zaga.

Na extrema direita foi lançado Godoi, jogador que figurou no quadro do S. P. R., da Portuguesa de Desporto e do Canto do Rio.

O primeiro tempo do prélio terminou com um empate de 1 x 1, goals da autoria de Leonaldo, aos 23 minutos e Mical aos 43 minutos. Na fase complementar os goals foram feitos na seguinte ordem: Bahia, aos 10; Mical, aos 17; Nestor, aos 26, e Mical, aos 38 minutos, encerrando o placard. Souza desperdiçou um penalty, chutando a bola na trave.

A constituição das equipes foi a seguinte:

S. CRISTOVÃO:

Veliz — Mundinho e Pelado — Pixim, Indio e Emanuel — Magalhães, Neco, Mical, Nestor e Carreiro.

JABAQUARA:

Taladas — Zé Maria e Gradim — Marmita, Gamba (Maravilha), Mario e Souza — Godoy, Balthazar, Bahia, Leonaldo e Tom Mix.

O juiz foi o Sr. Arthur Janeiro, bom, e a renda foi de Cr$ 10.106,00.

1 x 6
Não é resultado de jogo de football, mas quer dizer que uma lata de cera ROYAL faz mais serviço do que seis latas de outras marcas. Experimente e verá. Lata Cr$ 10,50, em qualquer armazem ou loja de ferragens.

TREINOU O VASCO

Prepara-se o grêmio cruzmaltino para o cotejo com o Ipiganda — Lelé em excepcional forma

Proveitoso ensáio de conjunto realizou o Vasco da Gama na tarde de ontem, preparando-se para o match de domingo próximo contra a representação do Ipiranga. Esse encontro será disputado no estádio do Pacaembú e valerá pelo pagamento do passe do arqueiro Barbosa, recente aquisição do grêmio cruzmaltino.

A prática teve um transcurso bastante movimentado, agradando a atual forma dos players, principalmente Lelé, que apareceu destacadamente como artilheiro. Noventa minutos durou o ensáio e finalizou empatado por 4 x 4.

Os goals foram consignados por Lelé (3) e Dino (1), pelos titulares, e, Eugem, (2), Cordeiro e Friaça, pelos reservas.

Os quadros que treinaram estavam assim formados:

TITULARES:

Barqueta (depois Martinho); Augusto e Rafanelli; Berascochéa, Dino e Argemiro; Santo Cristo, Lelé, João Pinto, Isaias e Chico.

RESERVAS:

Martinho (depois Barqueta); Rubens e Sampaio — Jorge, Nilton e Vitorino; Cordeiro, Helio, Massinha, Eugem e Friaça.

O "apronto" do grêmio cruzmaltino para o cotejo com o Ipiranga, será levado a efeito quarta-feira, em São Januário, e a delegação do grande club carioca deixará o Rio na próxima sexta-feira à noite. Solon Ribeiro será o árbitro que funcionará na partida Vasco x Ipiranga, domingo próximo, no Pacaembú.

ESTADOS NERVOSOS
Tratamento Médico Geral — Manias. Angústias. Insônias
Depressões.
DR. EDMUNDO HAAS
7 de Setembro, 94-3°. 14 às 18

NOS ESTADOS

O América, de Recife, venceu o Náutico, por 3x0

RECIFE, 18 (Do correspondente de A NOITE) — O clássico do football pernambucano hoje realizado entre as equipes do Náutico e do América, terminou com a vitória do quadro americano por 3 x 0.

As equipes apresentaram-se assim constituidas:

NAUTICO:

Max; Mario Ramos e Celio; Labois, Gilberto e Edibaldo; Plinio, Luizinho, Tara, Wilson e Luiz.

AMÉRICA:

Leca; Deusdedith e Lucas; Pedrinho, Capuco e Astrogildo; Zezinho, Julinho, Waldeck, Edgard e Ozéas.

O Náutico teve oportunidade de marcar o tento de honra quando se lhe proporcionou um tiro penal. O chute, porém, foi brilhantemente defendido pelo guardião Lessa.

NO PARANA'

O Comercial venceu o Atlético por 4x3

CURITIBA, 18 (Do correspondente de A NOITE) — No jogo travado hoje, à tarde, entre os quadros do Atlético e do Comercial, este último terminou vencedor por 4 x 3.

EM PORTO ALEGRE

Acidentado o jogo Internacional x Cruzeiro

PORTO ALEGRE, 18 (A.) — Foi das mais acidentadas a partida realizada entre o Internacional e o Cruzeiro, devido à fraca atuação do juiz Raul Tezzi, que parecia desconhecer as regras do "association".

Aos 10 minutos mais ou menos do inicio do prélio, os 22 homens em campo tiveram um pequeno incidente, tendo o senhor Laul Tezzi determinado a expulsão de dois jogadores um do Internacional e outro do Cruzeiro.

Serenados os ânimos a partida prossegue e nos 35 minutos Adãozinho numa jogada pessoal assinala o primeiro tento para o seu bando. Dois minutos depois surge novo incidente. Ivo defende um pelotaço desferido por um adversário, sendo assim mesmo acossado pelos adversários, resultando daí novo "sururú" entre Alfeu e Saladura. Nesta altura, foi necessária a intervenção da policia para serenar os ânimos.

A fase complementar foi entretanto calma, monótona, com jogadas isoladas. Todavia o Internacional conseguiu mais dois tentos por intermédio de Carlitos numa bela puxeta e outro nos 12 minutos de autoria de Rui ao cobrar um tiro livre nas proximidades da área. O tento de honra do Cruzeiro coube a Rui, que fez assim sua despedida dos gramados de Porto Alegre, sendo de destacar sua atuação. Os quadros estavam assim formados:

Cruzeiro: Magalhães; Gaucho e Oswaldo, Ferrari, Adams e Clovis; Luizinho, Wilson (Schmidt), Rui (Wilson), Humberto (Sartinho) e Saladura.

Internacional: Ivo; Alfeu (Viana e Nena); Viana (Rui), Avila e Abgail; Volpi (Ximxim), Adãozinho, Rebolo, Rui e Carlitos.

EM BELO HORIZONTE

O Uberaba F. C. estreou bem na capital mineira

BELO HORIZONTE, 18 (Asapress) — América e Uberaba empataram hoje por 2x2, após um prélio pontilhado de ações violentas, que causaram a expulsão de dois jogadores do quadro local. O campeão do Brasil Central mostrou que poderá disputar o campeonato mineiro em igualdade de condições com os clubes de Belo Horizonte e tanto assim que dominou a cancha no primeiro tempo, quando não houve abertura de score. Na fase complementar, após o primeiro tento do Uberaba, aos 6 minutos, por intermédio de Antero, o América se descontrolou, passando os seus players a empregar violência. Noronha foi expulso aos 7 minutos. A peleja continuou pesada e o Uberaba aumentou a contagem aos 19 minutos, através de um chute de Bambuí. Os locais ficaram ainda mais nervosos e aumentaram as jogadas fortes. Mauro foi expulso igualmente de campo, passando o América a atuar com 9 homens. Aos 24 minutos, Alfredinho marcou o primeiro tento do América. Depois disso, os locais aumentaram a pressão contra o arco de Yé, e aos 41 minutos, Carlos Alberto consignou o segundo tento para o seu bando. Estava empatada a partida e assim ela terminou. E' justo salientar o ótimo football desenvolvido pelo Uberaba, lamentando-se o emprego de violência por parte dos jogadores do América. O juiz foi o Sr. Alexandrino, sendo a renda de 12.259 cruzeiros. Os quadros foram êstes:

América: Aldo, Gregório e Armond; Zezé, Wilson e Melo; Alfredinho, Edgard (Carlos Alberto), Gabardinho, Mauro e Noronha.

Uberaba S. C.: Yé, Quim e Nenzinho; Bela, Nego (Bambuí) e Mexicano; Haroldo, Nino, Antero, Orlando e Barros.

NO ESTADO DO RIO

Desforrou-se amplamente o scratch de Petrópolis — Abatida a seleção de Caxias por 7x1, no tempo regulamentar e 3x0, na prorrogação

PETRÓPOLIS, 18 (Da Sucursal de A NOITE) — Reiniciando o campeonato fluminense de football, defrontaram-se ontem, no campo do Valparaiso, as seleções de Petrópolis e Caxias. Os locais desforraram-se amplamente da derrota que haviam sofrido no primeiro encontro com os seus adversários, levando a melhor, no tempo regulamentar, por 7 x 1, e, na prorrogação, por 3 x 0.

Os quadros apresentaram-se assim formados:

Petrópolis — Odilon; Olivio e Camarinha; Paiva, Vilegas e Evaldo; Quatrelli, Zezinho, Telé, Adir e Assis.

Caxias — Helio; Siqueira e Darcinho; Malhado, Manteiga e Helio; Orlando, Vadinho, Formiga, Genesio e Darci.

Marcaram os tentos: Telé (5), Assis e Zezinho, pelos petropolitanos, e, Orlando, o único ponto de Caxias, no tempo regulamentar. Na prorrogação, marcaram os "goals": Telé (2) e Quatrelli (1).

Arbitrou o encontro o Sr. Helio Peçanha, do quadro de juizes da Federação Fluminense.

CARTAZ NITEROIENSE

O Fluminense venceu o amistoso com o S. C. Vila, por 9x2

Afim de submeter o seu esquadrão a um rigoroso test, o Fluminense realizou ontem à tarde um "match" amistoso com o S. C. Vila. E saiu-se bem o campeão niteroiense, uma vez que deixou boa impressão a forma técnica do seu esquadrão.

Locomovendo-se com muito vigor e velocidade, e patenteando um perfeito entendimento entre as suas diversas linhas, o esquadrão tricolor logrou uma expressiva vitória sôbre o quadro do Vila, que sem ser um grande quadro, é contudo um conjunto bom e que atua com muito entusiasmo. A direção técnica do Fluminense mostrou-se plenamente satisfeita com a forma do quadro, nutrindo fundadas esperanças de fazer boa figura, no campeonato fluminense, cuja estréia se dará domingo próximo contra o vencedor do jogo de hoje entre Teresópolis e Nova Iguassú.

A primeira fase terminou com a vitória de 3x1, tentos de Kleber II, aos 2 minutos; Didi empatou aos 3 e Pingo aos 20 e 33 minutos, fez o 2.° e 3.° tentos, na 2.ª fase o Fluminense dominou amplamente, conseguindo elevar o placard para 9, enquanto o Vila alcançava apenas mais um tento, feito por Miguel. Os tentos do Fluminense foram de autoria de Roberto 3, Selmo, Caxambú e Celso.

Sob as ordens do Sr. Euclides [illegible] assim formaram as duas equipes:

Fluminense — Bigueira; Kleber, I e Marinho; Douglas, Paulo e Orlando; Ari, Zequinha, João Teixeira, Kleber II e Pingo.

Vila — João; Manoel e Dinho; Helio, Orlando e Haim; Perereca, Didi, Crispim, Acilio e Ladinho.

A ESTRÉIA DE TONINHO NO SANTOS F. C.

Será no jogo com o São Cristóvão

S. PAULO, 18 (A.) — O Santos F. C. já fixou a estréia do ex-zagueiro carioca Toninho, para o jogo que deverá disputar contra o São Cristovão na próxima semana. Nesse sentido, o grêmio santista, por intermédio da Federação Paulista de Football acaba de enviar um telegrama a C. B. D. solicitando-lhe a indispensavel autorização, por se tratar de um elemento que ainda não está oficialmente registrado.

NATAÇÃO

Viajam terça-feira os campeões brasileiros de natação infanto-juvenil

BELO HORIZONTE, 18 (A.) — Os nadadores mineiros infanto-juvenis, penta-campeões brasileiros na categoria, embarcarão para Niterói na próxima terça-feira, para disputar o certame nacional. A delegação será chefiada pelo Sr. Francisco Meiberg, indo na direção técnica Carlos Campos Sobrinho. Os trabalhos de seleção e treinamento apresentaram bons resultados.

A TEMPORADA DE REGATAS A VELA

Garça, do C. R. Guanabara, e Week-End, do I. C. Brasileiro empataram a primeira competição da Taça Confusa

Na enseada de Botafogo, o Iate Club do Rio de Janeiro, promoveu ontem à tarde a primeira competição da Taça Confusa, oferta do desportista Bracony, para ser disputada em iate da classe Sharpie 12m.2 comandados por iatchsmen ainda sem vitórias.

O regulamento da Taça Confusa determinava duas regatas que se concluiram com as seguintes classificações:

1.ª regata: 1.°: Garça, do C. A. Guanabara. 2.°: Paname, do S. C. Rio de Janeiro. 3.°: Week-End, do Iate Club Brasileiro.

2.ª regata — 1.°: Week-End, do I. C. B. 2.°: Paname, do I. C. R. J. 3.°: Garça, do Guanabara.

A classificação final — Dois protestos

Com os resultados das duas regatas a Comissão diretora do certame apurou o resultado final:

1.°: empatados: Garça, do C. R. S. e Week-End, do I. C. B., com 8.25 pontos. 2.°: Paname, do I. C. R. J., com 8 pontos. 3.°: Delphim, do I. C. B. com 4 pontos; 4.°: Dumbo, do I. C. R. J. com 1 ponto.

Os comandantes dos iates Paname e Week-End apresentaram protestos contra o concorrente Garça, o que determinou a suspensão da classificação final que fica dependendo da decisão que vier a ser dada a esse protesto.

CASO VIRGEM
A cêra ROYAL foi o único artigo que não aumentou de preço desde 1942, e mantem a mesma qualidade. Não visando lucros, adquire porisso mais amigos e clientes. Lata Cr$ 10,50, em qualquer armazem ou loja de ferragens.

TURF

Novo triunfo de Tocandira, montada por I. Souza

Embora o calor senegalesco, bôa foi a reunião ontem realizada pelo Jockey Club Brasileiro, a cujo hipódromo compareceu público relativamente numeroso.

Com exceção do 2.° páreo em que houve uma dupla mole e vingou, agradaram as demais provas, das quais a principal era a última, que teve como concorrentes os animais Tocandira, Marajá, Hechizo, Latente, Serena e Panduro.

Depois de interessante carreira venceu Tocandira bem dirigido pelo jockey Ignacio de Souza. Foram os seguintes os resultados dos páreos efetuados:

1.° páreo — 1.200 metros — 15.000,00; 3.000,00 e 1.500,00. — Venceram: 1.°, Três Pontas, 55, O. Ulhôa; 2.°, Stalingrado, 55, G. Costa; 3.°, Catavento, 55, R. Freitas. Correu mais: Cajubi, (I. Souza). Tempo: 77 2/5. Rateios: do vencedor, 12,00, dupla (34), 32,00. Placés, não houve. Apostas, 96.910,00. Ganho por três corpos, do 2.° ao 3.°, meio corpo.

2.° páreo — 1.400 metros — 20.000,00; 4.000,00 e 2.000,00. — Venceram: 1.°, Parabens, 55, E. Silva; 2.°, Unico, 55, O. Ulhôa; 3.° Fanal, 55, A. Araujo. Correram mais: Manful (I. Souza) e Bombeiro (R. Freitas). Tempo, 89 4/5. Rateios, do vencedor, 28,00, dupla (23), 33,00. Placés, 12,00, 13,00. Apostas, 146.570,00. Ganho por quatro corpos, do 2.° ao 3.°, dois corpos.

3.° páreo — 1.600 metros — 15.000,00 3.000,00 e 1.500,00. — Venceram: 1.°, Capuano, 54, D. Ferreira; 2.°, Dorica, 50, L. Rigoni; 3.°, Conselho, 54, J. Morgado. Correram mais: Jango (A. Brito) e Checker (N. Linhares). Tempo, 103. Rateios, do vencedor, 19,00, dupla (13), 28,00. Placés, 12,00. 18,00. Apostas, 149.780,00. Ganho por três corpos, do 2.° ao 3.°, quatro corpos.

4.° páreo — 1.600 metros — 15.000,00; 3.000,00 e 1.500,00 — Venceram: 1.°, Aratanha, 48/46, S. Câmara; 2.°, Casablanca, 58, R. Simões; 3.°, Golias, 54, O. Ulhôa. Correram mais: Dynazit (G. Costa), Eglanto (O. Reichel), Sagres (J. Mesquita), Stuka (E. Coutinho). Tempo, 101 3/5. Rateios, do vencedor, 100,00, dupla (23). 126,00. Placés, 80,00, 101,00. Apostas, 191.840,00. Ganho por quatro corpos, do 2.° ao 3.°, dois corpos.

5.° páreo — 1.200 metros — 10.000,00; 2.000,00 e 1.000,00 — Venceram: 1.°, Fritz Wilbert, 53, G. Costa; 2.°, M. Curie, 48, S. Batista; 3.°, Barulhenta, 50/47, Reduzino Filho. Correram mais: Saruá (S. Câmara), W. Horse (A. Brito), Entredós (J. Araujo), Dasil (O. Reichel), Day (O. Coutinho), Serranillo (A. Ribas), Pucon (M. Medina), Quilco (O. Macedo). Tempo, 76 2/5. Rateios, do vencedor, 23,00, dupla (23), 54,00. Placés, 12,00, 27,00, 20,00. Apostas, 205.890,00. Ganho por quatro corpos, do 2.° ao 3.°, dois corpos.

6.° páreo — 1.800 metros — 15.000; 3.000,00 e 1.500,00. — Venceram: 1.°, Spitfire, 54, R. Freitas; 2.°, Elmo, 58, O. Ulhôa; 3.°, G. Khan, 50/47, J. Araujo. Não correu Tibiri. Correram mais: Fatal (A. Rosa), Cupidon (O. Coutinho), Caxton (J. Martins) e Ema (S. Batista). Tempo, 116 3/5. Rateios, do vencedor, 43,00, dupla (23), 50,00. Placés, 17,00, 21,00. Apostas ..... 218.890,00. Ganho por dois corpos, do 2.° ao 3.°, três corpos.

7.° páreo — 1.400 metros — 15.000,00, 3.000,00 e 1.500,00. — Venceram: 1.°, Tocandira, 55, I. Souza; 2.°, Hechizo, 50, R. Silva; 3.°, Panduro, 52, S. Batista. Não correu Valipor. Correram mais: Marajá (S. Câmara), Latente (A. Rosa), Serena (O. Coutinho). Tempo, 89 3/5. Rateios, do vencedor, 45,00, dupla (12), 67,00. Placés, 29,00, 40,00. Apostas, 320.220,00. Ganho por dois corpos, do 2.° ao 3.°, um corpo. Movimento geral das apostas, 1.330.100,00.

Os resultados dos concursos

Bolo simples — 1 com 6 pontos. Rateio: Cr$ 83.328,00.

Bolo duplo — 2 vencedores com 13 pontos. Rateio: .... Cr$ 14.119,00.

Betting Jockey Club — 31 vencedores. Rateio: Cr$ 343,00.

Betting Itamarati simples — 364 vencedores. Rateio: .... Cr$ 139,00.

Betting Itamarati duplo — 13 vencedores. Rateio: Cr$ 4.713,00.

LEIA NA
A NOITE
ILUSTRADA
DE AMANHÃ
Todos os acontecimentos do Brasil e do mundo, lindamente ilustrados

Transferida a estréia do América, do Rio, em São Salvador

Agitados os meios esportivos baianos e anunciada a ida do Fluminense

SALVADOR, 18 (A. N.) — O Sport Club Bahia, promotor da temporada do América Football Club, cuja estréia na cancha local estava marcada para amanhã, enfrentando o Galicia Sport Club, distribuiu uma nota oficial avisando as autoridades, clubs coirmãos e ao público esportivo em geral que a estréia do club carioca fica transferida para data que será oportunamente anunciada. Ao mesmo tempo, o Bahia anuncia haver concluido o contrato para estréia aqui, no dia 25 do corrente, do Fluminense Football Club, do Rio de Janeiro. Os circulos esportivos comentam desfavoravelmente a atitude do América, pois, no mesmo tempo em que telegrafava de Recife, dizendo que aguardava transporte para esta capital, a sua delegação fechava contrato para uma temporada, com data certa, nesta capital. Há quem afirme que o Bahia levará o caso à C. B. D., responsabilizando o América por esse procedimento, e considerando a temporada dos "Diabos Rubros Cariocas" cancelada. Todavia a nota oficial do Bahia, redigida em linguagem serena, nada diz a esse respeito. Com o cancelamento da estréia do club carioca, não haverá jogo amanhã, no gramado local.

Afogou-se no rio Acari

O cabo comandante do Posto Policial de Coelho Neto comunicou às autoridades do 24.° Distrito Policial que num poço do rio Acari, Manoel Borges Carreira, residente à rua Guajai n. 156, quando se banhava em companhia de dois primos perecera afogado.

Aquelas autoridades fizeram remover o cadáver de Manoel, que contava 26 anos de idade e era solteiro, para o necrotério do Instituto Médico Legal.

O "Trovão" promoveu uma desordem

O carpinteiro Clodoaldo Neves Bittencourt, residente no Caminho do Catete, 162, que é conhecido pelo vulgo de "Trovão", pôs em polvorosa o Campo da Botija na tarde de ontem. "Trovão", que conta 57 anos e é solteiro, agrediu agrediu um sorveteiro, quabrando os pertences do seu comércio, depredou o botequim situado à rua Campo da Botija n.° 2, onde quebrou cadeiras e garrafas e ainda partiu uma vidraça da Panificação Real, estabelecida à avenida Suburbana n.° 8.516. O guarda civil n.° 1.182, Celso Xavier dos Santos, residente à rua Padre Belisário sem número, em Campo Grande, ao vê-lo praticar tais desatinos, deu-lhe voz de prisão. "Trovão" reagiu, agredindo o policial que ficou ferido na mão esquerda. Subjugado finalmente, foi conduzido à delegacia do 23.° distrito policial onde foi autuado.

BOM E BARATO

GÊNEROS ALIMENTICIOS
VINHOS GENUINOS
WHISKIES-COGNACS
ÁGUAS MINERAIS
BEBIDAS FINAS-CONSERVAS
ARMAZEM BISCOITOS
COLOMBO
PRAÇA J. DE ALENCAR FONE 25-7575

Vamos ler, "VAMOS LER!"

E' PIANISTA O VICE-PRESIDENTE DOS EE. UU. — A estrela cinematográfica Lauren Bacall ouve atentamente um solo de piano que o vice-presidente dos Estados Unidos, Harry J. Truman, executa numa das festas promovidas em uma cantina, em Washington. (Foto ACME, especial para A NOITE)

Carta pastoral do Papa aos pregadores de Roma

Clamando contra a propaganda a favor do divórcio

CIDADE DO VATICANO, 18 (R.) — "Il Osservatore Romano" publica o texto de uma carta pastoral que o Papa devia dirigir amanhã aos pregadores de Roma, se seu ataque de tonsilitis não o tivesse impedido de fazê-lo.

O Papa diz o seguinte nessa carta pastoral: "A exclusão progressiva da religião de todos os campos da vida social e os danos causados pela irreligião em todos os seus aspectos e por meio dos progressos deprimentes óbservados nas esferas materiais, sensivelmente esfraqueceram, em muita gente, a disposição para compreender e apreciar os valores da vida espiritual e dos mistérios da fé".

Apreciando o problema matrimonial, o Santo Padre observa que, embora a presente legislação italiana exclua o divórcio, há uma tendência a favor desta medida e acentua: "Infelizmente uma propaganda aberta a favor do divórcio já foi encetada em certos setores da imprensa com o perigo de que numerosas pessoas sejam induzidas em êrro a este respeito. Desta forma, a tendência a favor do divórcio poderá ser assim encorajada, quando é contrária à lei divina e natural e à lei santa de Cristo".

Falta 1 minuto para as 12

O Comité dos Alemães Livres da Grã-Bretanha lança novo apêlo

LONDRES, 18 (A. P.) — O Comité dos alemães livres, da Grã-Bretanha, endereçou a seguinte resolução ao povo alemão:

"Falta um minuto para as 12. Vós, sómente vós, tendes o vosso futuro e o futuro dos vossos filhos nas vossas mãos. Deveis fazer a escolha decisiva entre o suicidio nacional, em nome de Hitler, e a volta à comunidade das nações, para vida nova e novas tarefas.

"Oficiais e soldados das forças armadas e do Volkssturm! Tendes armas, voltai-as contra Hitler e os seus sequazes. Iniciai a luta pela imediata terminação da guerra. Este, somente este, é hoje o mais alto dever de todo soldado alemão que ama o Vaterland e tem consciência da sua responsabilidade."

Acusa o esposo de espancar a filha

Esonário Luzitano de Souza, residente na rua Gonzaga Bastos, 348, em companhia de sua esposa, Edna dos Santos de Souza, não é homem de bons bofes. Na manhã de ontem sua mulher compareceu à delegacia do 18.° distrito para apresentar queixa contra êle. Alegou a queixosa que Esonário tem a mania de espancar, por qualquer motivo, a filhinha do casal de nome Dalte, com apenas cinco anos de idade. Dalte realmente apresentava equimoses pelo corpo.

O fato foi registrado no cartório da delegacia.

Comunicados Funebres

DR. JORGE DA COSTA FRANCO

Engenheiro civil

(Falecimento)

Heloisa Amarante da Costa, Oswaldo A. Werneck da Rocha, senhora e filhos, Renato Mafra Firmento, senhora e filhos, Joel da Costa Franco, Dinah da Costa Franco, mãe, cunhados, irmãos, sobrinhos e demais parentes, profundamente consternados, comunicam o falecimento do Dr. JORGE DA COSTA FRANCO, ocorrido ontem, e convidam os parentes e amigos para o enterro, que sairá hoje, da Rua Cosme Velho n. 179, para o Cemitério de São João Batista, às 16 horas, segunda-feira, 19 do corrente.

Jorcelino Lemgruber Portugal

(FALECIMENTO)

A esposa, filhos, genros, netos, irmãos e demais parentes participam o seu falecimento, ocorrido ontem, e convidam os parentes e amigos para o seu enterramento hoje, às 14 horas, saindo o féretro da rua Amaral n.° 75, para o cemitério São João Batista.

AMANDA SIQUEIRA RAMOS

(Zizinha)

7.° DIA

Sua familia convida seus parentes e amigos para assistirem à missa de 7.° dia, que manda rezar por alma de sua muito querida e inesquecivel, AMANDA, amanhã, 20, terça-feira, às 10 1/2 horas, no altar-mór da igreja de S. Francisco de Paula, antecipando seus agradecimentos.

Antonio Ferreira dos Santos

Sua familia, penhorada, agradece a todos que se dignaram acompanhar à última morada o seu chefe e os convida para a missa do 7.° dia, que pelo seu eterno descanso, manda celebrar quarta-feira, dia 21, às 9 horas, no altar-mór da igreja Nossa Senhora do Monte do Carmo.

Dr. Manoel Batista Martins

Ida Padula Martins e seus filhos, viúva Jacinto Padula e familia participam aos demais parentes e amigos o falecimento de seu idolatrado esposo, pai e inesquecivel genro e cunhado, DR. MANOEL BATISTA MARTINS, realizando-se o sepultamento hoje, dia 19, no cemitério São Francisco Xavier, saindo o féretro às 16 horas, da capela da Beneficência Portuguêsa.

Leiam "A NOITE Ilustrada"

ÊLE VOLTOU — Quando suas fôrças ainda se encontravam no caminho de Manilha, o general Douglas MacArthur teve seu "jeep" cercado em Guiguinto, 18 milhas antes da capital filipina, por uma multidão de naturais da ilha, com bandeiras americanas e filipinas, que, lembrando a declaração do general de que voltaria ao arquipélago, lhe fez entusiástica manifestação. (Foto ACME para A NOITE)

ADIADA A ESTREÍA DO AMÉRICA, DO RIO, EM MACEIÓ, DEVIDO AS CHUVAS QUE CAIRAM NA CAPITAL DE ALAGOAS

Hoje o treino dos brasileiros

SANTIAGO, 18 (De Afranio Vieira, enviado especial de A NOITE) – Preparando a equipe que deverá enfrentar a do Equador, quarta-feira, Flavio Costa promoveu, hoje, exercícios individuais dos jogadores e marcou para a tarde de 2.ª-feira o treino de conjunto, cujos resultados indicarão o team a jogar.

O JOGO BRASIL x ARGENTINA — As gravuras acima, remetidas de avião por Afranio Vieira, enviado especial de A NOITE, a Santiago do Chile, fixam algumas das mais empolgantes fases do "match" em que o quadro da C. B. D. perdeu a sua invencibilidade no Campeonato Sulamericano. A defesa em ação no primeiro tempo e o player Ademir, contundido, deixando o campo ajudado pelo delegado Sr. Leão.

O CHILE VENCEU O URUGUAI

MANTENDO A LIDERANÇA DO CAMPEONATO SUL-AMERICANO EXTRA EM COMPANHIA DA ARGENTINA

Levingstone, ao centro, entre Salomon, da Argentina e Barrera, do Chile. Levingstone voltou a confirmar no match de ontem seus dotes excepcionais de guardião

SANTIAGO DO CHILE, 18 (A. P.) — Cêrca de 50.000 pessoas assistiram no Estádio Nacional ao jôgo Colômbia versus Equador e Uruguai versus Chile.

O principal jôgo da noite de hoje foi a partida do Chile e Uruguai. Pouco antes, alinharam-se os jogadores de ambos os paises na seguinte ordem:

Uruguai: — Maspoli; Prado e Tejera; Viana, Sarro e Gambetta; Castro, Porta, A. Garcia, Reiphoff e Zapirain.

Chile: — Livingstone; Barrera e Vasquez; Busquete, Pastene e Las Heras; Pineiro, Clavero, Hormazabal, Contreras e Medina.

O argentino Bartolome Macias, foi o juiz da partida.

Às 17,51 exatamente, A. Garcia deu o shoot inicial. Logo aos três minutos Medina, do Chile marcou o primeiro goal, desenvolvendo-se o jogo velozmente. Terminou o primeiro tempo sem que os uruguaios pudessem marcar um tento, mas o jogo desenvolveu-se de modo emocionante pois os uruguaios tudo fizeram para empatar.

O segundo tempo iniciou-se às 18,58, tendo Hormazabal dado o tiro inicial. Pouco depois Castro substituia Medina tendo os uruguaios feito um goal que foi anulado pelo juiz, devido a um "foul" de A. Garcia contra Livingstone.

Esta partida terminou com o seguinte score:

Chile, 1 x Uruguai, 0.

Expulso Gambetta de campo

Por haver agredido o árbitro Macias, o player uruguaio Gambetta foi expulso de campo aos trinta e cinco minutos da segunda fase da luta.

OS COLOMBIANOS VENCERAM

Derrotada a seleção do Equador

SANTIAGO DO CHILE, 18 — (A. P.) — Mendoza, aos 2 minutos de jogo, marcou o primeiro goal para os colombianos seguindo-se aos 4 minutos o primeiro tento dos equatorianos. Foi autor Aguayo.

O jogo desenvolveu-s normalmente sendo que no primeiro tempo ambos os quadros foram lentos em suas jogadas. Embora a Colômbia dominasse o gramado, a partida foi equilibrada. Berdugo substituiu Recio e Mendoz a Acevedo.

Às 16,41 Raymondi deu o shoot inicial do segundo tempo tendo o "onze" do Equador esboçado leve reação. O jogo, contudo, continuou lento. Nos primeiros 15 minutos a Colômbia marcou o segundo goal. Aos 25 minutos, Granados da Colômbia marcou o terceiro e último tento, terminando a partida com o seguinte resultado:

Colômbia, 3 x Equador, 1.

O segundo tempo foi mais interessante embora a Colômbia tenha sempre dominado o gramado.

Parque Eduardo Guinle

Largo do Machado

Zona Exclusivamente Residencial

Vendemos lotes de terrenos em situação previlegiada, dentro de um dos mais belos parques da cidade, a apenas dez minutos do centro em condições extremamente vantajosas. Projeto aprovado pela P. D. F. Ruas já pavimentadas.

Vendas e informações
Propriedades Reunidas Eduardo Guinle Ltda.
Av. Rio Branco, 137 - 2.º - Tel. 23-5847 - R. 17 e 43-2482

Corretores autorizados:
L. A. Monteiro de Barros Jr.
Arnaldo Wright
João Augusto Rodrigues
Administradora Imobiliária Ltda.

Planejamento e supervisão das obras
SERVIX ENGENHARIA LTDA.
Rua Senador Pompeu, 46

REGRESSOU O "VENDAVAL"

O iate da flotilha de veleiros do Guanabara completou galhardamente o cruzeiro Rio-Florianópolis-Rio

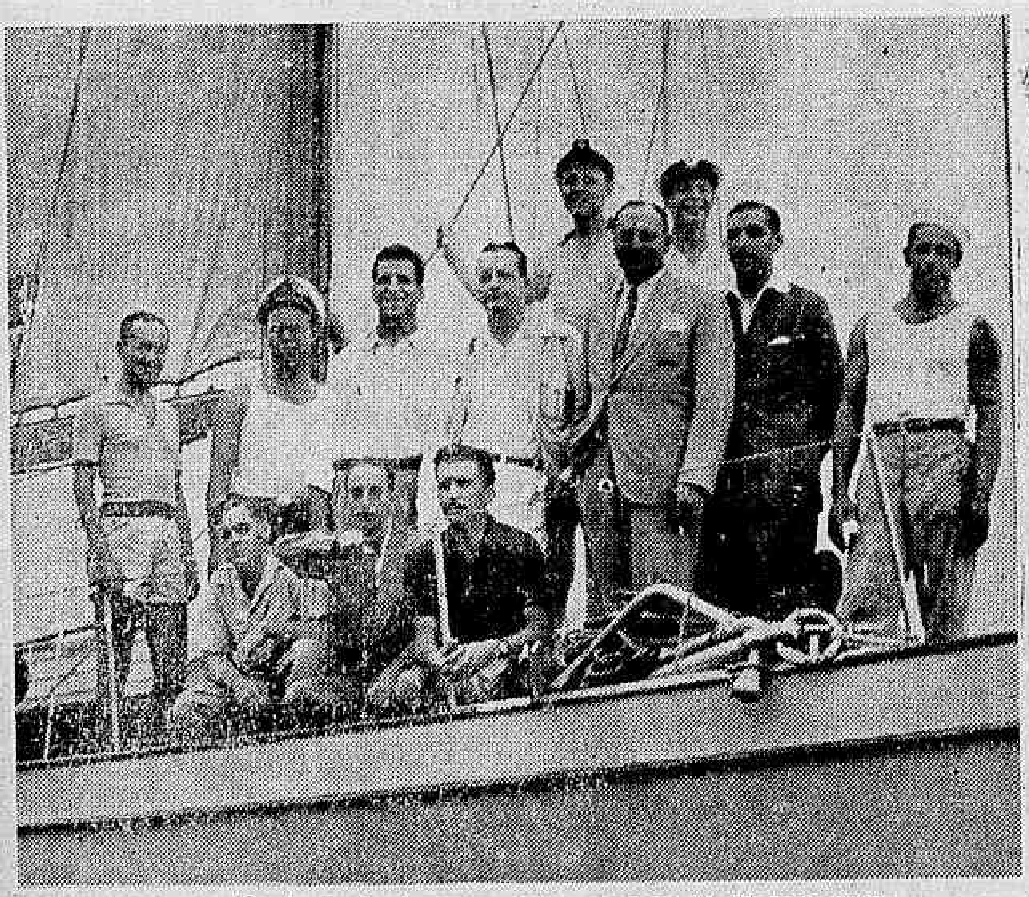

A guarnição do Vendaval, que completou o cruzeiro Rio-Florianópolis-Rio

Ontem à tarde, cerca das 13 horas, entrou na barra da Guanabara o magnifico iate "Vendaval", de propriedade do Sr. José Candido Pimentel Duarte, que é também o seu comandante. O elegante barco completou assim e de forma brilhante, o cruzeiro pelas costas sul do país, iniciado dia 3 dêste mês, com ponto de destino na capital do Estado de Santa Catarina.

O Sr. Pimentel Duarte comandou uma guarnição de amadores, desportistas que se têm distinguido nas competições, da baía da Guanabara, que participaram das lides de bordo com admiravel senso desportivo, segundo o dedicado entusiasta da vela, que é também presidente da F. M. V. a que A NOITE teve oportunidade de ouvir no cáis do Iate Club do Rio de Janeiro, onde desembarcaram.

Os senhores Alvaro Santos, George B. Watson, Octavio Cristiani, Lafayette Thomas, Eduardo Couto de Oliveira, Jorge Pires Veiga, Fernando José e José Luiz Pimentel Duarte e Nelson Dupont que formaram o grupo de excursionistas, manifestaram igualmente o seu entusiasmo pelo êxito do cruzeiro, destacando as magnificas condições do "Vendaval" para o mar alto e também a cordialidade dos desportistas do sul, particularmente os de Santa Catarina, cativantes de atenções.

IDEAL
PARA DEPOIS DO BANHO DO BÊBÊ
TALCO Malva
Perfumaria
MARCOLLA

Julgados como criminosos de guerra

LONDRES, 18 (A. P.) — A rádio de Moscou anunciou que seis generais e 129 oficiais do exército búlgaro estão sendo julgados por crimes de guerra. Esses oficiais foram acusados de executar uma politica de terror em todo o país e de darem ordens para o extermínio em massa dos patriotas búlgaros.

Uma boa revista pode resolver o problema de uma inteligente propaganda. — Lembre-se de "A NOITE Ilustrada".

VARIEDADE QUALIDADE E ECONOMIA
MOVEIS A. F. COSTA
(A MAIOR GALERIA DE MOVEIS DO RIO)
Para vossos Moveis um só endereço: Rua dos Andradas, 27 — Rio

OS INCIDENTES DO CAMPEONATO SULAMERICANO EXTRA DE FOOTBALL — Em cima, Mario Viana afirmando aos delegados bolivianos que a expulsão dos players que o insultaram não seria relaxada. No centro, reservas do team brasileiro, em campo, em socorro dos titulares envolvidos em um incidente no match Argentina x Brasil. Em baixo, outra foto significativa, que tanto compromete a organização do certame que se está realizando em Santiago

O comércio da América Latina

Nelson Rockefeller prevê uma solução conveniente para o problema da diminuição das compras de guerra pelos EE. UU.

MONTERREY, México, 18 — (A. P.) — Nelson Rockefeller, assistente do secretário de Estado, prognosticou que se encontrará na Conferência do México uma solução satisfatória para o problema da diminuição das compras de tempo de guerra dos Estados Unidos à América Latina, sem perturbar seriamente a economia das outras Repúblicas do continente.

O Sr. Rockefeller, ex-coordenador dos Negócios Inter-Americanos, faz parte da representação dos Estados Unidos à Conferência do México.

Caffery vai encontrar-se com Roosevelt

PARIS, 18 (A. P.) — Sabe-se que o embaixador Caffery partiu de Paris afim de se encontrar com o presidente Roosevelt algures na área do Mediterrâneo. Ao que se acredita nesta capital um dos pontos a ser discutido por Caffery nêsse seu encontro com Roosevelt será abrandar as relações franco-americanas depois da conferência de Yalta e as dificuldades de um encontro entre Roosevelt e o general De Gaulle.

EPILEPSIA
— SE SOFRE DE ATAQUES EPILEPTICOS, NÃO VACILE SOBRE O SEU TRATAMENTO! LIBERTE-SE DESTE MAL, TOMANDO DESDE JÁ O CONHECIDO E EFICIENTE MEDICAMENTO
ANTIEPILEPTICO BARASCH
COM HYOSCIAMINA, BROMIDRATO DE ESCOPOLAMINA E OUTROS ELEMENTOS.

A BOLIVIA AMEAÇA ABANDONAR O CAMPEONATO

SANTIAGO DO CHILE, 18 (De Afranio Vieira, enviado especial de A NOITE) — A Bolivia ameaça abandonar o campeonato em consequência da suspensão do seu zagueiro.

Não treinarão, nem Jaime nem Begliomini

SANTIAGO DO CHILE, 18 (De Afranio Vieira, enviado especial de A NOITE) — Jaime e Begliomini não treinarão.

Treinarão hoje os cracks nacionais

SANTIAGO DO CHILE, 13 (De Afranio Vieira, enviado especial de A NOITE) — Os brasileiros treinarão esta manhã, às 9 horas, nada tendo ficado resolvido, todavia, quanto à constituição dos quadros e o possível aproveitamento de reservas.

BARATAS? PÓ AZUL

CHEGARAM A GUBEM AS TROPAS SOVIÉTICAS

800 embarcações e cerca de 30.000 homens -- a força que invadiu Iwo Jima

FINAL

COMPLETA CONFUSÃO EM BERLIM

Todos os súditos estrangeiros receberam ordem de se juntar aos batalhões de voluntários — Excesso de um milhão de pessoas na população de Berlim — Repletas de refugiados as estradas — (Texto na 3.ª página)

O BRASIL FABRICA O MELHOR CALÇADO DO MUNDO
INSINUANTE VENDE O MELHOR CALÇADO DO BRASIL
CARIOCA, 48 E SETE DE SETEMBRO, 199-201

VITÓRIA DECISIVA SÔBRE O JAPÃO

O que revela o comunicado oficial do almirante Nimitz — Absoluta surpresa tática nos ataques contra Tóquio nos dias 16 e 17 — Cêrca de 649 aparelhos nipônicos destruidos ou avariados, só no primeiro dia — As perdas da Marinha de Hirohito — Os desembarques em Iwo Jima

(TEXTO NA SEGUNDA PAGINA)

ANO XXXIV — Rio de Janeiro — Segunda-feira, 19 de fevereiro de 1945 — N. 11.860

A NOITE

Diretor: ANDRÉ CARRAZZONI
Redator-chefe: CARVALHO NETTO
Empresa A NOITE
Superintendente: LUIZ C. DA COSTA NETTO
Gerente: OCTAVIO LIMA
Número Avulso: Cr$ 0,40

AVANÇAM OS ALIADOS ENTRE O MOSA E O RENO

Apesar da extrema resistência oposta pelos alemães — Várias localidades ocupadas — Objetivos bombardeados

(TEXTO NA SEGUNDA PAGINA)

O ESPIRITO DE CORDIALIDADE QUE PRESIDIU O ENCONTRO ENTRE O PRESIDENTE GETULIO VARGAS E O SR. EDWARDS STETTINIUS JR. — Se um encontro houve do presidente Getulio Vargas com ilustres personalidades estrangeiras no qual se observaste tamanho espirito de cordialidade e intima compreensão, foi, sem dúvida, êsse primeiro contacto do chefe do Estado brasileiro com o Sr. Edwards Stettinius Jr., no Palácio Itaboraí, recordando aquelas mesmas provas de consideração e apreço ao Brasil que transpareceram de modo tão eloquente quando se avistaram, o ano passado, em Natal, os dois chefes das grandes nações aliadas do Continente, os presidentes Roosevelt e Vargas. Desviando o seu itinerário, para vir expressamente ao Brasil, o Sr. Stettinius Jr. trouxe consigo o melhor sinal da atenção com que é olhada a nossa colaboração direta na causa comum. Constituiu uma nota de grande cordialidade a recepção no Palácio Itaboraí, quando os dois estadistas se presentearam, mutuamente, efetivando um encontro que nasceu da perfeita compreensão e identidade de vistas entre os governos e os povos de ambos os paises. A fotografia reproduz um aspecto colhido na ocasião em que o presidente Vargas, retribuindo o precioso presente de um rádio que lhe oferecera o estadista norteamericano, de cuja entrega publicamos um flagrante na nossa edição dominical, pelas mãos da Sra. Alzira Vargas do Amaral Peixoto obsequiava o Sr. Stettinius com uma grata recordação do Brasil" uma coleção de águas marinhas

PROTEGENDO O TRABALHO DE BORDO

Instalada, no "Aratimbó", a Comissão de Segurança do navio — Expressiva cerimônia presidida pelo Sr. Pedro Brando, superintendente da Organização Lage — Mais navios para a nossa marinha mercante

Uma significativa cerimônia cercou, esta manhã, a eleição realizada no vapor "Aratimbó" para escolher a "Comissão de Segurança do Navio", destinada a proteger os trabalhos de bordo. A prevenção de acidentes de trabalho é uma necessidade, que a educação dos trabalhadores vai, a pouco e pouco, apurando. Tambem a bordo, há necessidade de estimular iniciativas como essa. Daí a oportunidade da medida, concretizada na eleição da Comissão de Segurança do Navio e que teve a presidi-la o próprio Sr. Pedro Brando, superintendente da Organização Henrique Lage.

A sessão foi aberta pelo comandante J. P. Ribeiro Vidal, diretor do Departamento de Acidentes do Trabalho, fazendo a exposição de motivos o Dr. Lacerda Filho, higienista do mesmo Departamento.

Usou da palavra, a seguir, o comandante Eduardo Ribeiro, interventor do Intituto dos Marítimos, que disse do significativo da criação daquele orgão de proteção ao trabalho.

Estavam presents às solenidades o comandante Gastão do

(CONTINUA NA 2.ª PAGINA)

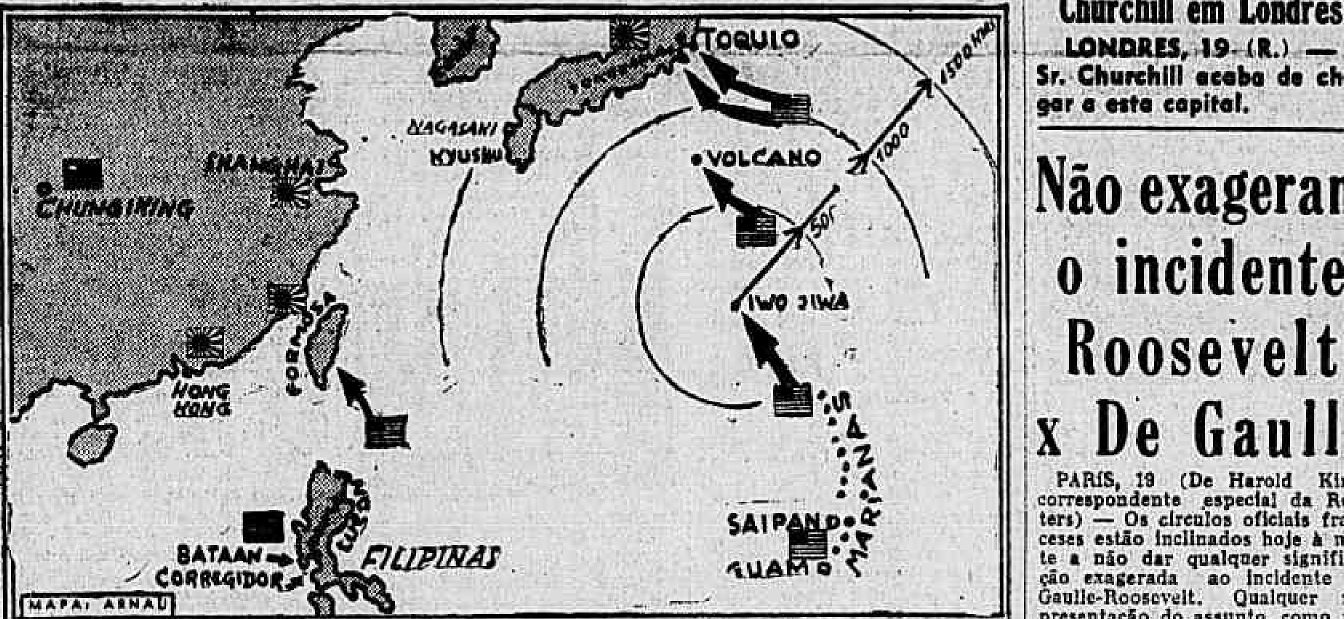

Prossegue sensacional a ofensiva norteamericana contra o Japão. Após a conquista de Manilha, veiu o bombardeio aéro-naval do Tóquio, a cujo respeito o almirante Nimitz emitiu o expressivo comunicado que publicamos nesta edição. Noticia-se agora a invasão de Iwojima, nas Volcano, que aparecem em destaque no mapa acima.

Churchill em Londres

LONDRES, 19 (R.) — O Sr. Churchill acaba de chegar a esta capital.

Não exageram o incidente Roosevelt x De Gaulle

PARIS, 19 (De Harold King, correspondente especial da Reuters) — Os circulos oficiais franceses estão inclinados hoje à noite a não dar qualquer significação exagerada ao incidente De Gaulle-Roosevelt. Qualquer representação do assunto, como um mau acolhimento de De Gaulle ao presidente Roosevelt, está sendo considerado como fora de perspectiva. O fato em si é que, a

(CONTINUA NA 3.ª PAGINA)

ARRASANDO AS DEFESAS ALEMÃS NO ODER

Terriveis bombardeios da artilharia e da aviação de Koniev e Zhukov — Os alemães apegam-se desesperadamente a todos os trechos de terreno — No auge a batalha de Breslau

MOSCOU, 19 (Duncan Hooper, correspondente especial da Reuters) — Violentas batalhas aéreas estão hoje se travando no flanco alemão ao suleste de Berlim, que novamente volta a tremer sob os ataques da artilharia dos exércitos de Koniev e Zhukov arrasando as defesas germânicas na margem sul do Oder.

Os alemães apegam-se desesperadamente a todos os trechos de terreno, na ânsia desesperada de demorar a junção em escala completa dos dois exércitos soviéticos.

Ao mesmo tempo, batalhas de tanks e artilharia, de vigor em crescendo, raivam tambem nos 3 principais setores da frente russo-alemã — suleste de Stettin,

(CONTINUA NA 2.ª PAGINA)

Flagrante tomado durante a solenidade

PREITO À UNIÃO BRASIL - ESTADOS UNIDOS

Em expressiva solenidade, hoje realizada no Pálacio da Guerra, foram desfraldadas as bandeiras dos dois paises — Presente o ministro da Guerra — A oração do general Hayes Kroner — (Texto na 2.ª página)

Pacífico exibe-se . . .

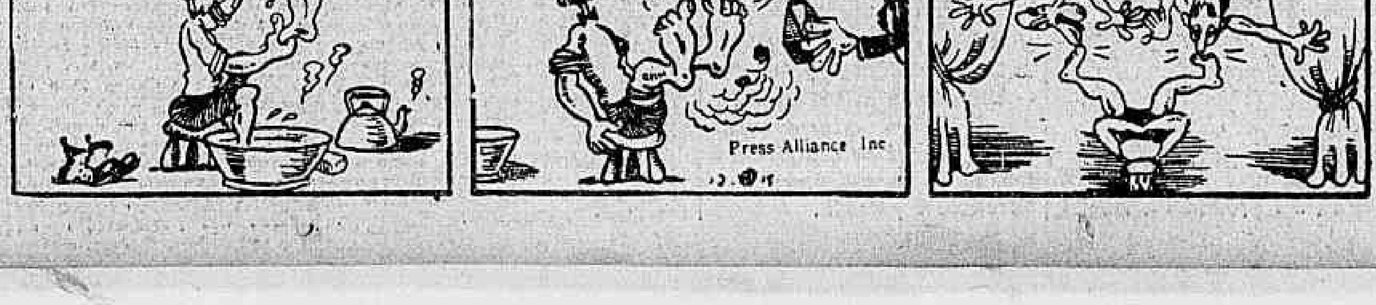

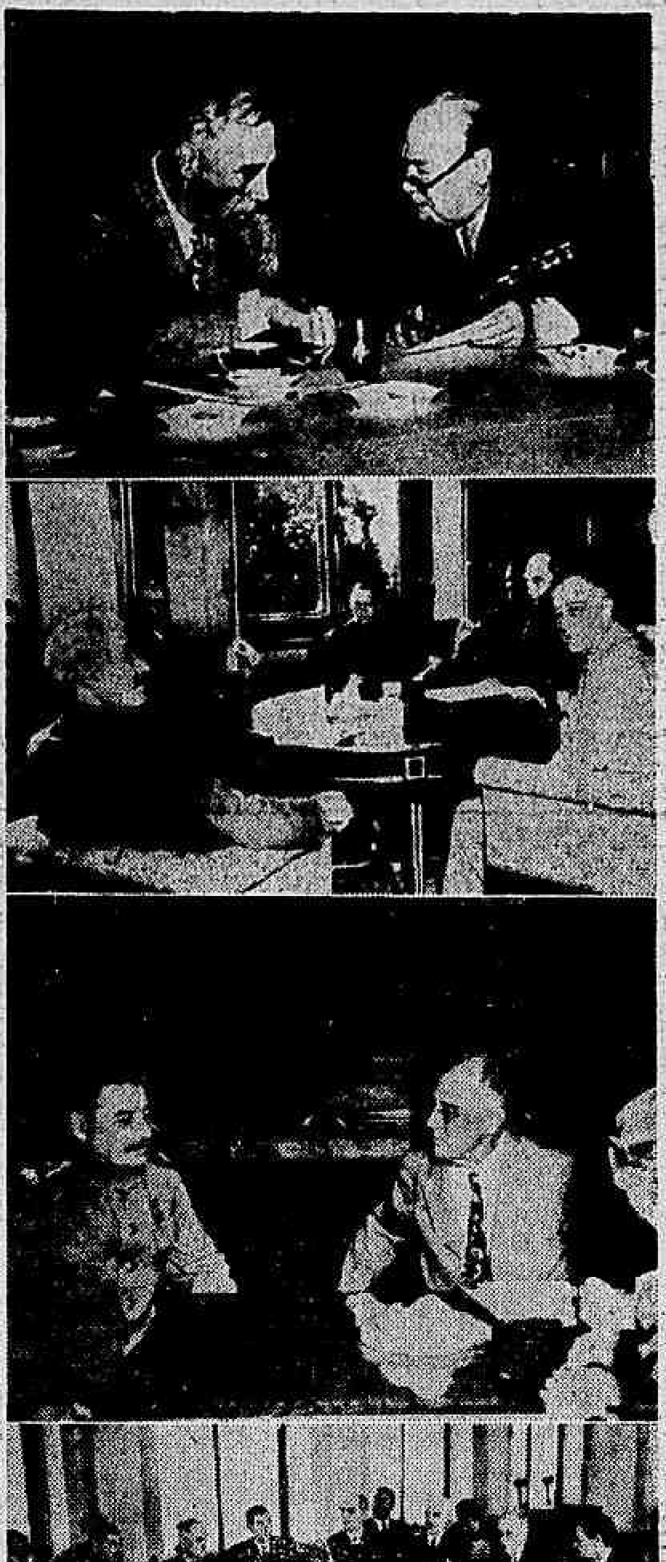

A CONFERENCIA DE YALTA — Estas fotos mostram flagrantes tomados durante as conferências dos "Big Three", em Yalta, na Criméia. Vê-se na primeira foto o presidente Roosevelt em palestra com Churchill, na hora do seu "lunch"; em seguida, um grupo feito no dia 4 no Palácio Livádia, vendo-se Roosevelt em palestra com seus auxiliares, Stettinius, general Kuter, almirante King, general Marshall, embaixador Harriman e almirante Leahy; em terceiro lugar, um flagrante de Roosevelt e Stalin; vêem-se por fim, os "Big Three", à mesa redonda, em companhia dos seus auxiliares imediatos. (Fotos Associated Press, por via aérea, para A NOITE).

A DECLARAÇÃO DE PETRÓPOLIS

A visita do Sr. Stettinius e a declaração feita por êle e pelo presidente Getulio Vargas após o encontro de sábado devem ser encaradas como fatos de alta significação no campo das relações internacionais, muito especialmente no que diz respeito à política externa do Brasil. De volta da memorável Conferência da Criméia, e a caminho da reunião que terá por sede a cidade do México, o secretário de Estado norteamericano estudou, com o chefe do govêrno brasileiro, os vários aspectos da situação mundial e, em particular, as matérias ligadas ao interêsse das nações do Hemisfério na organização da paz futura. Mais uma vez a tradicional amizade que une o Brasil e os Estados Unidos se exprime de modo inequívoco e serve de base à estruturação de um sistema de segurança de que muito pode a América esperar. O documento firmado em Petrópolis contém preciosas indicações sôbre o desenvolvimento próximo e remoto de assuntos de grande importância para o nosso país. Informado diretamente dos resultados da Conferência há poucos dias realizada em Yalta, o Brasil fica, destarte, em excelentes condições para apreciar a sua repercussão nos acontecimentos e nos esforços destinados a apressar a vitória e, sôbre esta, erguer uma sólida estrutura de paz. Por outro lado, é evidente que o texto constitui uma nova e consistente reafirmação da estreita comunidade de ideais e interêsses existente entre o Brasil e os Estados Unidos.

Comércio & Finanças

Câmbio

O Banco do Brasil afixou ontem, para cobrança, quotas e repasse para importação, as seguintes taxas:

	A vista	
	Cobranças	Compras
Libra...	18,90 10/16	77,77 15/16
Dolar...	19,50	19,30
Peso ar.		4,76 13/16
P. urug.	10,65 3/8	10,31 7/8
Escudo..	0,79 5/16	0,78 5/16
Peso chil.	0,62 15/16	0,59 9/16
Cor. suec.	4,79	4,59 5/8
Fr. suiço	4,65	4,48 3/4

No mercado oficial, o Banco do Brasil comprava: Libra, a 63,49 1/2; o dolar a 16,50; o peso uruguaio a 8,81 3/4; o escudo a 0,67 1/8; a corona sueca a 3,93 7/8 e o franco suiço a 3,81 3/8.

O Banco do Brasil comprava o dolar à vista a Cr$ 19,60 e a libra a Cr$ 77,33 5/8; vendia a Cr$ 20,00 e Cr$ 78,90 1/16, respectivamente.

Café

Mercado estavel. Sem vendas. O tipo 7 foi cotado a Cr$ 33,00.

Açucar

Mercado firme e inalterados os preços. Entradas de Campos, 1.607. Saidas, 7.519. "Stock", 243.094.

Algodão

Mercado estavel. Preços os mesmos. Entradas, não houve. Saidas, 351. "Stock", 27.923.

Pagamentos

No Tesouro Nacional — Amanhã, folhas relativas ao 20.º dia util. Montepio da Viação, números 7.913 a 7.925.

Feiras livres

Funcionarão, amanhã, as seguintes: Praça Saenz Peña, Pavilhão Mourisco, praça Vieira Souto, Piedade, largo do Machado, Boca do Mato, praça Verdun e Ipanema.

MOVEIS
DE ESTILO
Cortinas - Tapetes
Passadeiras
GRUPOS ESTOFADOS
A Renascença
CATETE, 55, 57 e 59

DR. HERMINIO CONDE
OLHOS
Edificio Galeno
R. Sen. Dantas, 20-3.º
Tel. 42-5057

Colhido e morto por um trem elétrico

Foi colhido e morto por um trem elétrico, entre as estações de Mangueira e S. Francisco Xavier, um homem desconhecido, pobremente trajado, de côr parda, aparentando 40 anos de idade. Estava descalço.

O comissário Ezequiel de Oliveira, do 19º distrito, fez recolher o corpo ao necrotério do Instituto Médico Legal.

Preito à união Brasil-Estados Unidos

(Clichê na 1ª página)

Solenidade simples, mas altamente expressiva, foi a que se realizou, na manhã de hoje, no Palácio da Guerra. Reunidos ali, na sala reservada à delegação norteamericana junto à Comissão Mista Brasil-Estados Unidos, os membros daquela delegação fizeram inaugurar as bandeiras nacionais dos dois paises, num preito à amizade e à união existente entre as duas grandes nações do continente.

O ato teve inicio às 9 horas, com a presença do general Eurico Gaspar Dutra, ministro da Guerra; general Hayes Kroner, do Exército americano; general Fiuza de Castro, presidente da Comissão Mista Brasil-Estados Unidos; demais membros desta comissão, entre eles o almirante José Maria Neiva, comodoro Dodd, coronel Barclay e coronel aviador Faria Lima; numerosos oficiais de ambos os paises.

Dando começo à cerimônia, discursou, na qualidade de membro mais graduado da delegação norteamericana, o general Hayes Kroner, que proferiu as seguintes palavras, dirigindo-se ao ministro da Guerra:

"E' uma grande honra para mim, e tambem imensa satisfação, reunir aqui, com V. Ex., senhor ministro, os membros da Comissão Mista Brasil-Estados Unidos e demais oficiais, para instalar, neste recinto, que V. Ex. tão amavelmente cedeu, as bandeiras do Brasil e dos Estados Unidos. Não são dois pedaços de seda que se erguem em mastros separados, mas a representação simbólica de dois grandes paises irmãos, cujas côres se misturam em nossos corações, donde emana bem alto a nossa profunda amizade, unidade de pensamento, harmonia e cooperação, que serão, sempre, o baluarte de nossa soberania. Meus amigos: se eu sempre tive grande orgulho pelo pavilhão dos Estados Unidos, por tudo que tem sido feito, hoje sinto-o mais do que nunca, por estar lado a lado com o auri-verde pendão do Brasil. Faço votos para que em todos os nossos empreendimentos eles se unam cada vez mais."

O discurso foi lido, depois, em português, pelo capitão Propicio Alves.

Calorosa salva de palmas ecoou na sala, aplaudindo a oração do general Kroner. Logo em seguida, este oficial norteamericano e o ministro Eurico Gaspar Dutra encaminharam-se para os mastros onde se achavam envoltos os pavilhões do Brasil e dos Estados Unidos. Foram então desfraldadas, por essas autoridades, as duas bandeiras, em meio a entusiásticos aplausos de todos os presentes.

Depois de demorar-se alguns instantes em palestra, durante a qual foi servido café, o general Eurico Gaspar Dutra retirou-se, sendo acompanhado até o elevador pelo general Hayes Kroner, que teve a mesma distinção para com as outras altas autoridades que compareceram ao ato.

Duplo crime, em Campos

Matou a sobrinha e feriu o cunhado

CAMPOS, 19 (A.) — Em Goitacazes, segundo distrito deste município, registrou-se violenta cena de sangue. Estimado cavalheiro, Sr. Sebastião Neto, alto funcionário da Usina São José, desfechou contra sua sobrinha e seu cunhado vários tiros, matando a primeira e ferindo gravemente o segundo. Trata-se de questão de familia. A moça faleceu imediatamente e Francisco Azevedo, ex-sub-delegado e atual juiz de paz, foi internado, em estado grave.

Sebastião, segundo versões, encontrou Azevedo, que é seu cunhado num colóquio amoroso com a referida moça. O fato abalou profundamente a população local.

A SAUDE PUBLICA
aprovou a Super Loção Dal-Natha como inofensiva ao couro cabeludo. Mas a Super Loção Dal-Natha elimina os cabelos brancos.

Suspenso o tráfego na E. F. Goiaz

Acha-se suspenso o tráfego na Estrada de Ferro Goiaz e por isso a Central do Brasil somente aceita despachos para as estações daquela Estrada, de volumes até 30 quilos.

DR. LICINIO SANTOS
Clinica médica em geral
Figado — Estômago — Intestinos
Edificio de A NOITE, sala 613
fone 23-0975

Constituirá merecimento para promoção

A diretoria da Central do Brasil, em portaria recente, fez ver que constituirá merecimento para promoção dos agentes e demais empregados da Estrada, o esfôrço que os mesmos empregarem para a obtenção de dormentes, material êsse tão necessário aos serviços da nossa principal via-férrea.

Faleceu o mais velho oficial do Exército português

LISBOA, 19 (R.) — Faleceu, na idade de 100 anos, o general, desde longo tempo reformado, Francisco Rodrigues da Silva, que era o mais velho oficial do Exército português.

UM REI DE VERDADE

O CANTOR — Afinal, que rei sou eu?

O OUTRO — Homem, não sei. Sei que não é O DRAGÃO, o rei dos barateiros, o maior empório de louças, aluminios e artigos domésticos da cidade, à rua Larga 191-193 (Em frente à Light).

MOVEIS RUSTICOS E ESTOFOS
Vendas a preços Reduzidos !...
COM FACILIDADE DE PAGAMENTO SO
CASA PINTO R. BUENOS AIRES, 221 e 226
R. SETE DE SETEMBRO, 169
FABRICAMOS COLCHÕES DE MOLAS SOB ENCOMENDA

Vitória decisiva sôbre o Japão

(Títulos principais na 1.ª pág.)

GUAM, 19 (U. P.) — Foi expedido o seguinte comunicado: "A frota do Pacifico dos Estados Unidos alcançou uma vitória decisiva sobre os japoneses com ataques dirigidos contra Tóquio nos dias 16 e 17 de fevereiro. Aproximando-se da costa inimiga, sob porteção de noite e de um tempo tão adverso que dificultou as operações aéreas inimigas, nossas forças obtiveram uma completa surpresa tática e causaram as seguintes perdas ao inimigo: 322 aviões foram derrubados em combates aéreos, 177 destruidos em terra, com certeza, e pelo menos 150 foram provavelmente destruidos ou avariados, durante o primeiro dia de operações. No segundo dia, foram causados danos a um número até agora não conhecido de aviões. Foi bombardeado e incendiado um porta-aviões de escolta que adernou de proa e ficou encalhado em Iokohama. Foram afundados nove barcos de cabotagem, um "destroyer", dois outros de escolta e um cargueiro. Foram danificados 22 barcos de cabotagem. Numerosos barcos de observação foram destruidos por nossos aviões e naves de superficie; um dos barcos de observação foi rompido pela proa de um de nossos "destroyers". Foram destruidas instalações em terra, hangares, galpões e outras instalações em vários pontos. Foi avariada a fábrica de aviões "Ota". Foram bombardeadas intensamente duas fábricas de locomotivas.

Nossas forças perderam 40 aviões durante os ataques. Foram perdidos entre 30 e 40 pilotos. Todos os esforços do inimigo em atacar nossa força foram repelidos por nossas eficazes patrulhas aéreas de combate, antes que o inimigo pudesse chegar a nossos navios. Nenhuma de nossas naves sofreu danos por efeito da ação inimiga. Os aviões inimigos se mostraram pouco agressivos e evitaram nossos caças.

Em vista da relação dos prejuizos ocasionados, as forças sob comando do almirante Spruance, chefe da 5ª frota, e do vice-almirante Mark A. Mitscher, chefe tático das forças de porta-aviões, alcançaram uma vitória não só histórica como decisiva em pleno coração das defesas inimigas.

A qualidade de nossos aviadores navais foi superior a tudo o que lhes puderam opôr o inimigo e o mau tempo. O comandante em chefe da frota do Pacifico remeteu a seguinte mensagem que foi transmitida à força de porta-aviões dirigida pelo almirante Spruance: "Felicitações a todos pela tarefa superlativamente bem cumprida. Unicamente o valor, capacidade e inteligente colaboração de todos os membros da força de ataque 58 puderam dar estes históricos resultados, apesar da oposição do inimigo e do tempo. Sei que nossas futuras operações causarão ainda maiores prejuizos ao inimigo".

DO PRÓPRIO PUNHO DE NIMITZ O COMUNICADO

NOVA YORK, 19 (R.) — Uma irradiação radiofônica do Pacifico Sul, da rede norteamericana, disse, esta manhã: "O almirante Chester Nimitz escreveu com seu próprio punho o longo e primeiro comunicado americano anunciando que a força americana de assalto atacara Tóquio. O histórico documento está, presentemente perdido. Ninguem sabe se esse documento está no bolso de algum caçador de lembranças ou se se perdeu na cesta de papéis inuteis...".

A ESQUADRA DO PACIFICO PERMANECE EM ÁGUAS INIMIGAS

GUAM, 19 (A. P.) — A Esquadra do Pacifico norteamericana fora de qualquer dúvida ainda permanece em águas inimigas.

Assim, a rádio de Tóquio anunciou que a 5ª Esquadra do Pacifico numa concentração de navios nunca vista em toda a guerra rumou na direção de Ogaswara, no grupo das ilhas Bonin depois de sofrer" tremendos golpes de nossa força aérea".

Acrescenta a emissora japonesa, sem confirmação, que foram abatidos 275 aviões norteamericanos enquanto que outros 78 foram danificados durante os ataques de dois dias contra a área de Tóquio.

É A PRÓPRIA RÁDIO DE TÓQUIO QUE INFORMA

SAN FRANCISCO, 19 (A. P.) — A Agência Domei anunciou hoje, de madrugada, que tropas de assalto norteamericanas invadiram, às 8 horas de domingo, Iwo Jima, nas ilhas Volcano, e a 1.200 quilômetros ao sul de Tóquio.

Acrescentou mais a agência noticiosa japonesa que "estão se travando violentos combates em Iwo Jima."

APROXIMARAM-SE EM DOIS GRUPOS DISTINTOS

SAN FRANCISCO, 19 (A. P.) — A rádio de Tóquio, citando a agência Domei anunciou, hoje, que tropas de invasão norteamericanas desembarcaram na pequena ilha de Iwo Jima, considerada como numa posição altamente estratégica, de 100 navios de desembarque.

Anuncia mais a emissora japonesa que as tropas inimigas que chegaram, em reforço do primeiro grupo assaltante, aproximaram-se de Ivo Jima em dois grupos distintos.

Anteriormente, a rádio de Tóquio anunciara que quatro tentativas americanas para desembarcar em Iwo Jima foram repelidas, embora não houvesse qualquer confirmação americana.

100 NAVIOS DE DESEMBARQUE CONDUZIRAM AS TROPAS

SAN FRANCISCO, 19 (A. P.) — A rádio de Tóquio anunciou, na madrugada de hoje, que 100 navios de desembarque iniciaram desembarques em grande escala nos setores orientais e sul de Iwo Jima, acrescentando que o inimigo tambem está fazendo preparativos para desembarcar novas tropas de 200 navios.

Diz mais a emissora japonesa que os americanos empenharam-se contra as forças japonesas em terra e afirmou mais que travam-se violentos combates nos quais participam a artilharia costeira japonesa e aviões.

VELHOS COURAÇADOS TOMAM PARTE NO ATAQUE A IWO JIMA

GUAM, 19 (R.) — É o seguinte o texto do comunicado especial do almirante Chester Nimitz, anunciando os desembarques de invasão da ilha japonesa de Iwo Jima: "Fuzileiros navais norteamericanos, apoiados por pesadas unidades da frota norteamericana do Pacifico e por aviões de bases em terra e e porta-aviões, desembarcaram em Iwo Jima, no grupo das Volcano.

Os desembarques foram feitos pelo Quinto Corpo Anfibio, que compreende as divisões 4ª e 5ª de Fuzileiros Navais, depois de pesado bombardeio pelos canhões de couraçados, cruzadores e unidades ligeiras da frota do Pacifico e sustentado bombardeio aéreo por substanciais forças dos aparelhos dos porta-aviões da esquadra, e também, pelos bombardeiros da Força Estratégica.

O vice-almirante Richmond Kelly Turner, comandante das Forças Anfibias da Frota do Pacifico, comandou pessoalmente as forças anfibias participantes das operações que prepararam a ilha para a invasão, com pesado bombardeio, no qual tomaram parte os velhos couraçados "New York", "Texas", "Nevada", "Arkansas", "Idaho" e "Tennessee". Mais de 800 navios norteamericanos estiveram envolvidos na operação. Os porta-aviões e forças anfibias estiveram sob o comando do almirante Spruance."

NOVOS ATAQUES AÉREOS AO JAPÃO

WASHINGTON, 19 (R.) — Rádio de Tóquio informa que 70 ou 80 Super Fortalezas Voadoras atacaram hoje o Japão. Os aparelhos americanos eram das bases das Marianas.

ARRANCANDO OS JAPONESES DOS SUBTERRÂNEOS DE CORREGIDOR

MANILHA, 19 (U. P.) — Forças norteamericanas estão empenhadas na ingrata tarefa de "arrancar" os japoneses de redutos subterrâneos da ilha de Corregidor, para o que utilizam armas leves e muita coragem.

MAIS BOMBARDEIOS

WASHINGTON, 19 (U. P.) — "Super-fortalezas" voltaram a despejar bombas sobre a maquinária de guerra japonesa, desfechando ataques isolados a alvos estratégicos, na peninsula da Malaia e no território metropolitano japonês — na ilha de Honshu.

O Departamento da Guerra norteamericano indicou que o ataque a "objetivos industriais" em Honshu, foi cumprido à luz do dia por "Super-fortalezas", com bases em Saipan e Tinian, porém os objetivos ficaram para sempre revelados mais tarde.

O ataque a Singapura esteve dirigido contra a base naval.

NIMITZ SILENCIA SOBRE OS DESEMBARQUES EM IWO JIMA

GUAM, 19 (A. P.) — O almirante Nimitz no seu comunicado de hoje não fez qualquer referência as noticias procedentes de Tóquio de que forças norteamericanas tinham desembarcado em Iwo Jima. No entanto, a emissora de Tóquio insiste em anunciar que estão se travando violentos combates em duas cabeças de praia em Iwo Jima.

O comunicado de Nimitz diz mais que a 5ª Esquadra do Pacifico sob o comando do almirante Raymond Spruance, numa das maiores concentrações de navios de toda a guerra obteve uma vitória decisiva contra os japoneses depois de alcançar completa vitória tática surpreendendo o inimigo.

Nimitz congratula tambem efusivamente esses elementos da Marinha americana pelo seu belo trabalho e louva a Marinha de Guerra americana pelo "seu excelente trabalho em equipe".

QUASE TODA A ÁREA DA BAIA DE MANILHA EM PODER DOS AMERICANOS

MANILHA, 19 (A. P.) — Quase toda a área da baia de Manilha já se encontra em poder dos norteamericanos, embora existam ainda algumas centenas de atiradores japoneses ocultos no interior da capital.

Em Corregidor prosseguem as operações de limpeza, tendo as unidades da 7ª esquadra tomado posição à entrada da baia, afim de bombardear as posições nipônicas de Cavite. As tropas ianques já se apoderaram da colina de Malinta, na peninsula de Corregidor.

800 EMBARCAÇÕES E CERCA DE 30.000 HOMENS

DO Q. G. DO ALMIRANTE NIMITZ — GUAM, 19 (Por Frank Tremaine, da U. P.) — Duas divisões de veteranos elementos dos corpos de fuzileiros navais norteamericanos — possivelmente uns 30 mil homens — assaltaram a ilha Iwo, tendo sido desembarcados de uma frota de invasão constituida por uns oitocentos barcos. No momento, os fuzileiros navais desembarcados lutam no interior da ilha utilizando lança-chamas para uma luta de morte contra a guarnição japonesa.

As primeiras informações chegadas da ilha assaltada indicavam que os fuzileiros estavam senhores de cabeceiras de ponte ao longo da ampla faixa litorânea da pequena insula, que se encontra virtualmente à porta de entrada do Japão.

A emissora de Tóquio admitiu que os norteamericanos já dominam posições no sudoeste, sul e leste da ilha de Iwo.

Entrementes, enxames de aviões com base em belonaves e em terra bem como giganteseos canhões de seis couraçados de batalha despejam milhares e milhares de bombas e granadas sobre as oito milhas quadradas da insula, dando completo apoio às tropas invasoras, porém os nipônicos estão oferecendo uma resistência que faz lembrar a de Tarawa e Peleliu.

Um correspondente de uma emissora norteamericana de rádio, que voou sobre a zona de batalha indicou ter visto "uma onda de destroços em Iwo, quando teve inicio a invasão.

TREMENDA BARRAGEM DE ARTILHARIA

GUAM, 19 (U. P.) — As emissoras japonesas revelaram que o assalto norteamericano à ilha Iwo teve inicio precisamente quando unidades pesadas da frota de guerra dos Estados Unidos iniciaram uma tremenda barragem de artilharia que esteve dirigida contra a ilha de todos os quadrantes, já que a insula foi completamente cercada.

Dizem as difusoras nipônicas que os primeiros lanchões de desembarque atingiram as praias de Iwo por volta das 9 horas depois de que uns 8.000 "foguetões" bateram a defesa costeira japonesa.

ATACADA HONSHU

MANILHA, 19 (U. P.) — Um comunicado japonês revela que a ilha Honshu foi atacada por umas cem "Fortalezas Voadoras", hoje porem indica que os danos "foram leves".

NOS AERÓDROMOS DE IWO-JIMA

GUAM, 19 (A. P.) — O almirante Nimitz anunciou que os fuzileiros americanos que desembarcaram em Iwo-Jima conseguiram abrir caminho para um dos aeródromos da ilha, em cujas defesas já penetraram.

Torpedeado um transatlântico alemão

LONDRES, 19 (U. P.) — Os matutinos locais informam ter sido torpedeado e afundado o transatlântico alemão "Wilhelm Gustloff", de 25.000 toneladas, quando evacuava de Dantzig 3.500 tripulantes de submarinos e 5.000 emigrantes.

Segundo os diários londrinos pereceram 7.700 pessoas.

BANCO
DE
CREDITO
MERCANTIL S.A.
75-RUA DA QUITANDA-75

DR. ABREU FIALHO
OCULISTA OURIVES, 7-1.º
TEL. 22-0059

Curso para estágio de funcionários da Central na Inglaterra

A Divisão de Ensino e Seleção da Central do Brasil acaba de criar um novo curso, a que denominou "Curso de Preparação Básica", o qual se destina ao preparo dos empregados da Estrada que desejarem fazer um estágio de aperfeiçoamento na Inglaterra ou nos Estados Unidos.

Êsses estágios serão de um e de dois anos e também seis meses. A Central do Brasil custeará as despesas de viagem e estada dos candidatos naqueles países, exigindo dos mesmos, entre outras coisas, que falem corretamente o inglês.

ESCREVER E LER EM DIAS — Cr$ 1,50 — Liv. Alves — Silabário Bandeira Coelho

Que deseja?
Casa, apartamento ou terreno? Seja qual fôr o negócio imobiliário que pretende, não o realize sem consultar a Seção IMOVEIS, que A NOITE publica às quintas-feiras. Ali encontrará V. S. ofertas interessantissimas quanto a preço e qualidade.

A opinião americana sôbre o estremecimento da Argentina com o Reich

WASHINGTON, 19 (A. P.) — A opinião predominante nos meios autorizados locais é a de que o súbito estremecimento de relações entre a Argentina e a Alemanha foi sobretudo destinado a impressionar os chanceleres americanos, que já se estão reunindo no México, para a próxima Conferência de Chapultepec.

Assim, pelo que dizem êsses circulos supõe-se que a Argentina esteja manobrando no sentido de acabar declarando guerra ao Reich, afim de reconquistar o reconhecimento diplomático do seu governo.

NERVOSOS
Prof. Mauricio de Medeiros
RUA MIGUEL COUTO, 7 (5º andar)
De 3 às 7. Diariamente.
Cons.: Cr$ 50,00 — Fone: 22-5941

Fatos diversos

O médico Eliseu de Souza Bandeira, morador na rua Caruaru 405, apartamento 101, casa 2, no Grajaú, queixou-se ao comissário Monte Viana, do 18.º distrito, de ter sido furtado em seu anel de grau e uma carteira de couro crocodilho, contendo dinheiro.

Avalia o lesado o seu prejuizo em Cr$ 5.000,00.

Na avenida Rio Branco, em frente à praça Marechal Floriano o ônibus, 155, da linha "Castelo-Leblon", chocou-se em um combustor de iluminação pública, partindo dois globos. Ficou ferido o trocador do ônibus, Jair de Souza, residente na rua Silva Pinto, 2?, que recebeu contusões pelo corpo.

O motorista, Benne Andrade, que dirigia o veiculo, foi preso em flagrante e autuado no 5.º distrito pelo comissário Oswaldo Carvalho.

NEURO-PSIQUIATRIA
NERVOSOS
Dr. Argollo - Especialista com 24 anos de prática. Eletroterapia. Psicoterapia. Rua S. José, 63, 1.º Rio. T. 42-1127. 8 às 12 hs. (Cr$ 30,00), 15 às 18 hs. (Cr$ 30,00).

Avançam os aliados entre o Mosa e o Reno

(Títulos principais na 1ª página)

PARIS, 19 (A. P.) — O Supremo Q. G. Aliado anunciou que "apesar da extrema resistência oposta pelos alemães" as tropas canadenses do 1.º Exército continuam a avançar entre o Mosa e o Reno.

LOCALIDADES OCUPADAS

PARIS, 19 (A. P.) — As forças aliadas que operam a noroeste de Echternach capturaram Cruchten e Rohrbach e penetraram em Hommerdingen, ocupando ainda Shankweiler, mais para o leste.

Outros elementos avançados alcançaram as elevações que dominam o rio Pruem, a leste de Shankweiler. Entre o Pruem e o Sure os aliados capturaram diversas casamatas e posições fortificadas alemãs, repelindo dois contra-ataques desfechados pelos nazistas na área da cabeça de ponte de Saarlautern.

NAS DUAS MARGENS DO NIERS

COM O 21.º GRUPO DE EXERCITOS, 19 (U. P.) — Forças escocessas, lutando em Goch, nas duas margens do Niers, enfrentam séria resistência do inimigo, depois que penetraram na cidade pelo nordeste e oeste no curso desta noite.

A resistência inimiga se desenrola de casa em casa.

OBJETIVOS BOMBARDEADOS

PARIS, 19 (A. P.) — Os bombardeiros aliados do tipo médio atacaram e atingiram a ponte férrea de Dottesfeld, ao norte de Coblenz, bem como a represa existente a leste de Pruem.

Outras esquadrilhas aliadas alvejaram durante a noite passada os seus objetivos escolhidos de Mannheim e Berlim.

COMUNICADO DO MINISTÉRIO DO AR

LONDRES, 19 (U. P.) — O Ministério do Ar da Grã Bretanha deu a público o seguinte comunicado:

"Ontem, à tarde, aparelhos "Lancaster" do Comando de Bombardeiros das Reais Forças Aéreas dirigiram pesado ataque a comunicações em Wesel. Ontem, à noite, "Mosquitos", do Comando de Bombardeiros, atacaram Mannheim e bombardearam objetivos em Berlim e Bremen.

Minas foram lançadas em águas inimigas.

Aparelhos "Mosquitos" das Reais Forças Aéreas, bem como patrulhas de caças "Intruder" estiveram sobre a Alemanha Ocidental.

No curso destas operações dois aparelhos do Comando de Bombardeiros e um do Comando de Caças se perderam."

HEMORROIDES
não sofra mais!
Alivie as dôres e pruridos com a pomada
MAN ZAN

Sindicato dos Jornalistas Profissionais do Rio de Janeiro

Assembléia Geral Extraordinária

Em virtude de não ter sido dilatado o prazo para apresentação da lista dos representantes deste sindicato a serem indicados ao Conselho Regional da 1ª Região da Justiça do Trabalho, para vogais e suplentes das Juntas de Conciliação e Julgamento, fica sem efeito a assembléia convocada para o dia 20 do corrente, terça-feira, às 16 horas.

TODOS GANHAM!...
COMPRANDO
SABÃO
SERRA
O MELHOR PARA LAVAGEM DE ROUPA

DR. RUBEM SILVA
PIORREIA, gengivites rebeldes e estados inflamatórios da boca.
7 de Setembro, 94-3.º — T. 22-0360

Suspensos os despachos para a Sul Mineira

A Central do Brasil resolveu suspender até o dia 28 do corrente, os despachos destinados à Rêde Mineira de Viação, com baldeação em Barra Mansa.

BANCO NACIONAL DE DESCONTOS
50, RUA DA ALFANDEGA, 50 — Funciona até às 19 horas
DEPOSITOS — DESCONTOS — CAUÇÕES

ACOMPANHE A
CONFERÊNCIA DO MÉXICO
através dos comentários diários de Fernando de Sá!

De capital importância para os destinos da América, a realização da Conferência dos Chanceleres, no México, está prendendo as atenções de todos. E todo o Brasil pode acompanhar as fases dêsse conclave através dos comentários de Fernando de Sá, feitos diretamente da capital mexicana, TODOS OS DIAS, exceto sábados, às 22.45, pela onda das seguintes emissoras:

Rádio Tupí 1280kcs. - Rádio Tamoio 900 kcs.
Rádio Ministério da Educação 800 kcs.

DOENÇAS INTERNAS ESP. ESTOMAGO - FIGADO
INTESTINOS - NUTRIÇÃO - Dr. Ernesto Carneiro
RUA ARAUJO PORTO ALEGRE N. 70 - 5.º andar — Diariamente de 2 às 6 horas — Telefone 22-8862

Protegendo o trabalho de bordo

CONTINUAÇÃO DA 1ª PÁGINA

Couto, que secretariou a sessão; comandante Fuhad Estrela, presidente do Sindicato dos Oficiais de Náutica; comandante Nilo de Souza, presidente do Centro dos Oficiais de Marinha Mercante; Dr. Nilton Sharp, médico do Departamento Nacional do Trabalho, e os presidentes das Associações Náutica Brasileira e dos Maquinistas de Marinha Mercante, bem como o comandante Alvaro Pereira do Calo, comandante militar do porto, e Francisco Gallotti, superintendente do porto do Rio de Janeiro.

Após se fazerem ouvir vários oradores, o Sr. Pedro Brando recçou a satisfação com que presidia aquela reunião, pois o que estava sendo feito naquele momento foi há muito lembrado pelo saudoso industrial Henrique Lage. Tambem se referiu à escolha do local para a instalação daquele importante orgão da nossa Marinha Mercante, por ter o "Aratimbó" "marcado o inicio do programa traçado por Henrique Lage numa época em que pouco se acreditava no futuro da nossa Marinha Mercante".

Finalizando, o superintendente da Organização Lage disse:

— Encaro no momento a batalha mais séria da minha vida, ligado à Organização que dirijo, para dar à Marinha Mercante navios dignos da navegação nacional.

Comissão eleita

Foi a seguinte a comissão que acaba de ser eleita e empossada: Presidente, Comandante Euclides Escobar; vice-presidente, comandante Alvaro Figueiredo; secretário geral, chefe de máquinas, Osmar Torres; 1º secretário, 2.º piloto Antonio de Albuquerque; 2.º secretário, 1.º rádio Hermes Teixeira; tesoureiro, 1.º piloto Antonio de Barros Lima Santos; assistente técnico, 3.º maquinista Raulino Monteiro, todos tripulantes do "Aratimbó".

FALECIMENTO

Carolina Dória de Araujo Góes

Na avançada idade de 83 anos, faleceu há dias, à avenida São Sebastião n. 166, Urca, a Exma. senhora D. Carolina Doria de Araujo Goes, viuva do médico Dr. Antonio Reis de Araujo Goes, inspetor Geral da Limpeza Pública, mãe do conhecido pediatra Dr. Orlando Goes, e do escritor Eurico de Goes, já falecido.

Pertenceu a duas importantes familias baianas: Menezes Doria e Araujo Goes.

O seu enterramento foi realizado no cemitério de São João Batista.

Quarenta páginas de assuntos ilustrados e rotogravados — na "A NOITE Ilustrada".

Arrasando as defesas alemãs no Oder

CONTINUAÇÃO DA 1.ª PÁGINA

em torno dos pontos de travessia do Oder por Koniev e profundamente no suleste de Komarno, baluarte do Danúbio, na estrada para Bratislava e Viena.

Sob a crescente ameaça de desagregação, piorando sempre e sempre sua situação, os alemães aplicam a estrategia de "remendos e remendos", avançando e recuando, recompondo-se e "teimando" em pontos-chaves, com auxilio de poderosas forças blindadas e reforços da Luftwaffe.

As áreas de batalha ao sul e sudeste do baluarte pomeranio de Stargard e entre os rios eslovacos de Nitra e Hron, tambem ardem na luta da infantaria e artilharia, com os russos usando fortissimas baterias anti-tanks e os alemães empregando seus canhões de 88.

Na Peussia Oriental, os comandantes soviéticos estão limpando as cidades e aldeias dos detritos dos bombardeios, reparando as pontes e as estradas e consertando as instalações destruidas. Nesses trabalhos, os chefes militares soviéticos ocupam milhares de civis alemães, os quais se mostram "obedientissimos", cumprindo todas as ordens que recebem.

Particularmente, a batalha de Breslau chegou hoje a um novo auge, com os canhões soviéticos atacam em pleno os fortins e defesas de emergência dos alemães, nas planicies abertas.

Esquadrilhas de aviões Stormoviks e outros bombardeiros descarregam bombas a granel nos pontos-chaves dentro da cidade. As perdas nazistas em tanks crescem horrivelmente.

Na área ao oeste de Budapest, a recente contra-ofensiva nazista resultou em perdas enormes para suas forças blindadas. E a Luftwaffe está desaparecendo dos ares, em consequência de formidandas batalhas aéreas sempre que surgem, aqui e ali, os aparelhos alemães tentando conter o prosseguimento do avanço soviético.

LUTA-SE EM GUBEN

NOVA YORK, 19 (U. P.) — Um comentarista do DNB, von Hammer, informou que forças soviéticas atingiram a cidade de Guben, onde a resistência é potente.

Arrancados do estribo do bonde

Quando viajavam no estribo de um bonde linha "Piedade" e ao passar o veiculo pela rua Marechal Floriano esquina da avenida Passos, foram atirados ao solo pelo auto-caminhão 2.011, conduzido pelo motorista João da Costa Gonçalves, sofrendo contusões e escoriações o comerciário Waldir Alves de Freitas, morador na travessa da Generosidade, 5, e o operário Eduardo Pereira de Sá, residente na Vila Maria, 7, em Irajá.

O feridos tiveram os socorros da Assistência e o motorista foi preso e mandado autuar pelo comissário Azeredo Coutinho, do 8.º distrito policial.

Dr. Ferreira Filho
OCULISTA Consultas diárias, das 14 às 19 horas.
R. Assembléia, 104 - Tel. 42-9545.

Chegou à Argentina o filho de um leader nazista

LONDRES, 19 (A. P.) — A emissora de Moscou acaba de anunciar que o individuo Karl Friedrich Borman, filho de Martin Borman, deputado do Fuehrer para a chefia do Partido Nazista, chegou recentemente à Argentina, viajando de avião.

PROF. ARTHUR RAMOS
Neuroses. Edificio Rex, sala 1.319, às 15 horas — Tel. 42-9522

As indenizações de empregados dos bancos do Eixo

A propósito do dec. 7.263, de 22 de janeiro do corrente ano, — que não dá aos empregados dos bancos pertencentes às nações em guerra com o Brasil o direito de receber indenizações, quando aproveitados para trabalhar em bancos nacionais, embora lhes assegure o tempo de serviço anterior —, foi formulada perante a 3ª Junta de Conciliação da Justiça do Trabalho uma reclamação feita por um ex-empregado do Banco Francês e Italiano no sentido de lhe ser pago em dobro a indenização das gratificações a que se julgava com direito.

Tendo em vista que o reclamante já recebeu a indenização simples a que tinha direito, sendo depois aproveitado na Caixa Econômica Federal; e, também os termos do referido dec. 7.263, a senhorita Sonia Ribeiro Sanches, presidente da 3ª junta, de acôrdo com os votos dos representantes dos empregadores e dos empregados acaba de julgar improcedente a reclamação que atingia a Cr$ 12.966,00 cruzeiros.

ILEGIVEL

A GUERRA, HOJE

Por Dewitt Mackensie

(EXCLUSIVIDADE DE "A NOITE" PARA O BRASIL)

NOVA YORK, 19 — Os fuzileiros navais americanos revelaram o verdadeiro motivo do terrivel bombardeio a que as fôrças aeronavais yankees submeteram Iwo-Jima, ao desembarcar nessa pequena ilha situada apenas a 1.200 quilômetros de Tóquio, onde desde logo se empenharam em violentos encontros com a guarnição local, calculada em mais de 10.000 homens.

Iwo-Jima nada mais é que um pequeno ponto perdido na imensidão do Pacifico, mas de uma importância estratégica facilmente compreensivel. De fato, a sua posse pelas fôrças americanas representa o maior passo dado para a invasão do proprio território do Mikado. E por isso que a invasão de Iwo-Jima constitue uma das mais importantes operações de toda a guerra do Pacifico. O desembarque yankee nessa ilha foi tentado e realizado em grande escala, sobretudo em consequência da forte guarnição nipônica ali estacionada e da eficiência das suas poderosas refesas. Os fuzileiros desembarcaram de centenas de barcaças, sabendo-se que mais de [illegible] unidades de vários tipos participaram da operação. De sua parte, os aparelhos americanos com base nos porta-aviões da esquadra do Pacifico, juntamente com as unidades de guerra, estabeleceram um verdadeiro anel de ferro e fogo em tôrno da ilha martelando continuamente as defesas amarelas.

As primeiras informações recebidas sobre o desenrolar das operações adiantam que os fuzileiros yankees conseguiram estabelecer umas sólidas cabeças de praia, lançando mão dos seus lança-chamas para desalojar os japoneses das suas posições e tratando imediatamente de se apoderar do aeródromo da ilha. Todavia, se a guarnição nipônica alcançar realmente o total previsto de 10.000 homens, é provavel que a conquista de Iwo-Jima se transforme numa das mais difíceis de toda a campanha do Pacifico. Como se sabe, a ilha dispõe de dois bons aeródromos capazes de abrigar aviões de todos os tipos, inclusive os gigantescos "B-29". Exatamente desses aeródromos é que têm partido as esquadrilhas japonesas que tantas vezes atacaram as bases yankees localizadas das Mariannas para o sul. E uma vez que Iwo-Jima está situada mais ou menos a meia distancia entre as Mariannas e o Japão, o comando nipônico tem podido enviar facilmente os seus caças para interceptar os bombardeiros americanos encarregados de atacar os seus objetivos escolhidos do território metropolitano do Sol Nascente.

Agora, entretanto, tudo isso sofrerá uma enorme transformação. Os pilotos ianques estarão completamente livres para os seus ataques ao Japão, partindo das suas bases de Iwo-Jima, de onde estarão de tal fórma próximos das terras do Micado que poderão até empregar os bombardeiros do tipo médio para os seus ataques à terra do Micado. Em suma, essa operação aliada à reconquista de Luçon servirá para apertar ainda mais o bloqueio aéreo e naval estendido em torno do Japão, que ficará praticamente isolado. Tudo isso significa, ademais, que a guerra no Pacifico está-se desenrolando de fórma magnifica para as Nações Unidas e melhor mesmo que se poderia esperar há apenas um ano.

O almirante Nimitz anunciou os ótimos resultados obtidos nos terriveis ataques desfechados contra Tóquio e Yokohama sexta-feira e sábado últimos pelos aviões ianques com base em porta-aviões. Os pilotos americanos destruiram nesses dois dias 509 aviões japoneses, danificaram outros 150, afundaram 4 belonaves e 10 cargueiros e semearam de bombas algumas das mais importantes industrias bélicas do Japão. Enquanto isso, os porta-aviões ianques, acompanhados de uma formidvel esquadra, navegavam a menos de 480 quilômetros do litoral japonês. Foi êsse, como se vê, um desafio aberto à Marinha de Guerra do Micado para que esta aceitasse um encontro em mar aberto, não deixando de ser altamente significante que os marinheiros de Tóquio tenham preferido permanecer prudentemente garantidos no interior das suas bases metropolitanas.

Tal fato parece constituir a prova inconteste de que as belonaves aliadas dominam inteiramente o Pacifico e que os almirantes amarelos não querem saber de arriscar os seus poucos navios num encontro decisivo. Provavelmente preferem conservá-los para defender o Japão da invasão aliada, que parece próxima, o que, aliás, constitui a coisa mais sensata que podem fazer neste momento, com o que ainda resta da outróra orgulhosa esquadra imperial.

BANCO DE CRÉDITO PESSOAL S. A.
DESCONTA A 6-7-8 e 9%

História de galinha morta...

Havia um "cemitério" no quintal da casa — Movimenta-se a Justiça — Mas, o caso é outro... — Velha pendenga entre inquilino e senhorio — Agora, só o Tribunal de Segurança

O inquilino, Sr. Ernesto da Costa

Há uma velha pendenga entre o senhorio e o inquilino da casa n.º 15, da rua Conselheiro Ferraz, em Luiz de Vasconcelos. O senhorio é o polonês Mozek Leyb Waisemberg e o inquilino o Sr. Ernesto da Costa, estabelecido na avenida Marechal Floriano, n. 79. O Sr. Ernesto mora já há dois anos, com sua familia, a esposa e três filhos, no prédio em questão.

O caso, que tem ido parar à policia e à justiça, parecendo mais, todavia, assunto da competência do Tribunal de Segurança, pois envolve, de modo muito claro, questões que afetem as leis de economia popular, assume agora aspecto humorístico. Ao que diz o inquilino tôda pendenga surgiu do polonês Waisemberg procurar cobrar-lhe, sorrateiramente, mais 100 cruzeiros mensais pelo aluguel da casa. Propôs êle ao Sr. Ernesto da Costa que receberia, "por fora", êsse aumento, sem dar recibo. Depois, chegou a lembrar outra maneira de receber o dinheiro, sob notas promissórias, que o Sr. Ernesto da Costa emitiria. E' claro que o inquilino não concordou com proposta alguma, ou, melhor, não se sujeitou ao aumento indevido do aluguel.

Waisemberg imaginou, então, uma forma de despejá-lo. E, logo em seguida, não mais deu recibo dos alugueis, quantia dos quais era entregue, em confiança, ao filho de Waisemberg, vizinho do Sr. Costa. No segundo mês, o inquilino desconfiou e teve que apelar para a policia, resolvendo o caso, a seu favor, como era natural, o então delegado de Defraudações, Dr. Eunapio Castelo Branco. Mas, não ficou aí a esperteza do senhorio. E não faz muito tempo viu-se o Sr. Ernesto da Costa intimado a responder por uma queixa crime de injúrias, de que o acusava o Sr. Walsemberg, na 2ª Vara Criminal, apontando-o como difamador de uma sua filha, usando de baixo calão.

Agora, dissemos, o caso assume aspecto humorístico. E é fato. Waisemberg correu à 6ª Vara Civel e, por intermédio de seu advogado, requereu o despejo do inquilino, Sr. Ernesto da Costa, alegando que êle transformára o quintal da casa, a de n.º 15, da rua Conselheiro Ferraz, num cemitério de galinhas!

A história singular, a estranha acusação, determinaram vários exames de peritos. Era preciso provar o alegado, encontrar, no terreno indicado, as ossadas dos galináceos e o juiz determinou a diligência, efetuando-se na manhã de ontem a última. Foi removida toda a terra do quintal da casa 15 da rua Conselheiro Ferraz, mas, a diligência parece ter falhado. Não havia ali galinha morta...

O feito judicial prossegue, no entretanto. O Sr. Ernesto da Costa declarou, que, na verdade, possuia um galinheiro em sua casa, com pequeno número de aves. De uns tempos para a data presente, porém, começaram as galinhas a morrer todos os dias, tres e quatro cabeças. E já hoje acredita o Sr. Ernesto da Costa num envenenamento criminoso das aves. É seu vizinho um filho de Waisemberg, o Sr. Abrahan Segle Waisemberg...

O Sr. Costa explicou, porém, que todas as galinhas que morreram, carregava-as o lixeiro para a Sapucáia. Colocavam-nas na lata do lixo. A história do cemitério de galinhas em seu quintal, inventada por Waisemberg, não passa de mais um grosseiro estratagema do senhorio para obrigá-lo a mudar-se ou pagar, por fora, os 100 cruzeiros por mês a mais de aluguel, nesse incontido desespero dos proprietários gananciosos.

Onde a cidade habituou-se a adquirir os melhores relogios

INAUGURADAS AS NOVAS E ELEGANTES INSTALAÇÕES DA "MEISTER & Cº. RELOJOEIROS SUISSOS"

MEISTER
RELOJOEIROS SUIÇOS
108

Foto da fachada do novo estabelecimento da Avenida Rio Branco, 108

Meister & Cº. Relojoeiros Suiços é um nome tradicional no comércio do Rio. Seu prestigio distende-se até o seio da sociedade carioca, envolvendo essa modelar organização num halo de viva simpatia.

Não há, por exemplo, no Rio, quem não conheça o grande e belo cronômetro de hora certa exposto na vitrina, e que sempre regulou o relogio dos cariocas. Tradição da séde antiga, quando ainda era na Av. Rio Branco, 172-A onde funciona a firma desde 1936, êsse cronômetro tão familiar à metropole surge nas novas instalações Meister & C.º, já agora à Av. Rio Branco 108-C, no Edificio Martinelli.

O ato inaugural, que foi, realizado sábado último, da nova e brilhante fase do estabelecimento marcou uma etapa admiravel no progresso e desenvolvimento da firma que tanto sabe se impor ao apreço e a confiança do público do Rio e que, de 1930, quando era uma simples e modesta oficina, a rua 7 de Setembro p'rá cá vem seguindo um ritmo de evolução que resulta da seriedade, da solicitude e do apuro com que Meister & C.º, sempre se empenhou em bem servir ao público oferecendo-lhe os mais belos e, sôbretudo, os melhores relogios de fabricação suiça.

Assim, com a marca da casa, Vacheron & Constantin de Genève também tão tradicional e prestigiosa e outras, igualmente afamadas, da Suiça, a conceituada e tão simpática organização apresenta-se agora, em modernas, elegantes e confortaveis instalações atenta sempre a corresponder da melhor maneira e com a maior eficiência possivel, a preferência do seu distinto público.

AVISO AO PÚBLICO

"THE WESTERN TELEGRAPH COMPANY, LTD." lamenta ter de trazer ao conhecimento do Público que as Autoridades dos Estados Unidos da América do Norte proibiram a entrega de telegramas procedentes do Brasil com destino àquele país, expedidos mediante cobrança de tarifas reduzidas que a Western Telegraph Company adotou com aprovação do Govêrno Brasileiro.

Essa notícia foi divulgada por um telegrama de Washington datado de 28 de janeiro último, publicado pela Imprensa Brasileira sob o titulo **"Restrições impostas à Western Telegraph PORQUE NÃO QUIS REDUZIR A TARIFA do Brasil para os Estados Unidos".**

A Western Telegraph Company informa que, desde junho de 1944, a sua tarifa de telegramas para os Estados Unidos da América do Norte (Nova York) é a seguinte:

	Francos Ouro:	Cruzeiros:
Taxa integral	Fcs. 1.35	Cr$ 8,64
Taxa de Código (CDE)	0.81	5,18
Taxa Preterida (LC)	0.67*	4,32
Cartas telegráficas (NLT)	0.45	2,88

As taxas da Western Telegraph, tal como submetidas e aprovadas pelo Govêrno Brasileiro, para as categorias de telegramas que são usados pelo público — CDE e LC — são mais baixas do que as taxas das outras vias, enquanto que a sua taxa NLT é idêntica à das outras vias pelas quais as Autoridades dos Estados Unidos da América permitem a entrega de telegramas naquele país.

A Western Telegraph lamenta achar-se temporariamente impedida de aceitar telegramas expedidos pelo público do Brasil com destino aos Estados Unidos.

O serviço telegráfico da Companhia para as demais partes do mundo não é, de qualquer fórma, atingido por essa circunstância, podendo o público confiar no constante propósito da Companhia de manter um serviço telegráfico de alta eficiência aos mais baixos preços possiveis

Comunicados Fúnebres

ARMANDO PINTO TEIXEIRA

(7.º DIA)

✝ Sua família, sensibilizada com as provas de amizade que, de todas as fórmas lhe foram manifestadas na dor porque passou, vem por este meio a todos agradecer, e, ao mesmo tempo, convidar para a missa de 7.º dia, que por sua alma faz celebrar, amanhã, terça-feira, no altar-mor da Igreja da Candelária, às 10 horas. Desde já muito agradece.

ARNALDO OLINTHO BASTOS

1.º ANIVERSÁRIO

✝ Sua familia convida os parentes e amigos para a missa que fará celebrar amanhã, terça-feira, 20 do corrente, às 9,30, na igreja Nossa Senhora Mãe dos Homens, pela passagem do primeiro aniversário do seu falecimento.

ANTONIA DE CARVALHO BACELLAR

✝ Antonio de Lima Bacellar e seus filhos Mario de Carvalho Bacellar e família, e Maria de Lourdes Bacellar comunicam aos seus parentes e amigos o falecimento de sua esposa, mãe e avó, ANTONIA DE CARVALHO BACELLAR, e convidam para o entêrro, que será realizado no cemitério de São Francisco Xavier, hoje, saindo o féretro de sua residência, à rua dos Artistas n.º 49, às 16 horas, e por êsse ato de religião se confessam agradecidos.

Maria dos Santos

(Falecida em Portugal)

✝ Francisco Veríssimo e família convidam os parentes e amigos da Sra. MARIA DOS SANTOS, recentemente falecida, a assistirem à missa em intenção à sua alma e que será rezada amanhã, às 8,30, na igreja da Candelária, confessando-se antecipadamente gratos.

Uma boa revista pode resolver o problema de uma inteligente propaganda — Lembre-se de "A NOITE Ilustrada".

Vamos ler, "VAMOS LER!"

COMPLETA CONFUSÃO EM BERLIM

ESTOCOLMO, 19 (R.) — Todos os súditos estrangeiros, residentes em Berlim, receberam a ordem de se juntar aos batalhões de vouuntários, segundo afirmam os refugiados suecos, recem-chegados a esta capital e procedentes da capital do Reich.

Os operários estrangeiros conscritos e deportados não são visados pelo decreto. Os poucos nacionais dos paises aliados, que tinham sido contratados por certas fábricas, fugiram e se esconderam, afim de escapar à mobilização. Os refugiados suecos dizem que entre os rumores espalhados em Berlim corre a história dos oficiais ingleses, americanos e russos, que desceram em paraquedas nas áreas rurais de Berlim ou que se escondem na capital, prontos para intervirem e organizarem um exército com os trabalhadores estrangeiros, quando os exércitos soviéticos se aproximarem das portas da capital alemã.

Os refugiados dizem ainda que a situação alimentar em Berlim está se tornando cada vez mais angustiosa com a população a adquirir rações com a maior antecedência possivel, pois todos acreditam que a escassez de viveres se tornará ainda mais premente.

ABERTA NOVA PORTA SOBRE A ROTA DE BERLIM

LONDRES, 19 (De Michael Fry, da Reuters) — A captura pelo marechad Koniev, de mais duas cidades no seu arranco para expulsar os alemães das margens do rio Oder, e a abertura de uma nova "porta" sobre a rota de Berlim, são assinaladas pelo comunicado soviético de ontem, à noite. Avançando ao longo da margem daquele rio, os soviéticos tomaram de assalto a cidade de Sagan que é a maior linha de defesa natural situada ao sul do Oder, e grande entroncamento ferroviário sobre a grande linha principal de Berlim, a 37 quilômetros ao oeste do rio Oder. Naumburgo, a 21 quilômetros, ao norte, tambem caiu em poder das tropas de Koniev.

Os alemães anunciaram ontem, à noite, que a sua resistência ao sul do Oder estava endurecendo. Estes novos triunfos foram registrados num momento em que Koniev está preparando suas tropas para o próximo arranco em direção a Berlim, que, provavelmente, há de ser sincronizado com um maior avanço das tropas do marechal Zhukov, a partir do trampolim que recentemente instalou nas margens do Oder, mais para o Norte.

Dois grandes exércitos blindados marcharão sobre Berlim quando a margem do Oder estiver sido limpa, segundo fazem prever os últimos despachos de Moscou.

O comentarista militar alemão coronel Von Olberg disse ontem, à noite, que a ofensiva do marechal Zhukov estava passando da fase do desenvolvimento à sua iminente fase de nova acometida.

As tropas de Rokossovsky, que lutam ao norte de Schneidmuehl, esmagaram um grande grupo alemão, encurralado muito atrás da frente. Foram feitos mais de 2.000 prisioneiros, inclusive o chefe das tropas técnicas alemãs, que ainda resistiam no último núcleo de resistência da cidade de Schneidemuehl. A cauda das forças de Koniev efetuou novo progresso na batalha de casa em casa, travada pela posse de Breslau, enquanto a maioria do grande ponto forte alemão de Poznan, na Polônia, está sendo limpo gradualmente, segundo anunciou a emissora local.

COMPLETO CETICISMO

ESTOCOLMO, 19 (U. P.) — Viajantes recem-chegados a esta capital indicam que em Berlim reina o mais completo ceticismo quanto à possibilidade de resistência da capital alemã às forças soviéticas.

Segundo alguns viajantes, já não só o povo, mas até mesmo os oficiais e soldados da "Wehrmacht" encaram a situação como causa perdida, pois afirmam que será absolutamente impossivel "fechar" a cidade à extraordinária potência e alcance dos obuses russos.

MEIO MILHÃO DE PESSOAS

ESTOCOLMO, 19 (U. P.) — Noticias para os jornais locais revelam que Berlim está com um excesso de população calculado em meio milhão de pessoas, o que significa a criação de problemas insoluveis para as autoridades nazistas quanto à alimentação, pousada e higiene, já que a cidade está semi-devastada e os recursos alimentares são escassos.

ESTOCOLMO, 19 (U. P.) — Cidadãos suecos recem-chegados de Berlim, depois de terem coberto a primeira etapa de sua viagem entre Berlim e Warnemuende, em automovel, revelaram que as estradas que partem ad capital alemã com destino ao norte, estão repletas de refugiados, tanto berlinenses como refugiados da Alemanah oriental.

Segundo aqueles declarantes, uma das colunas de refugiados tinha aproximadamente cinquenta quilômetros de comprimento.

Não exageram o incidente Roosevelt x De Gaulle

CONTINUAÇÃO DA 1.ª PÁGINA

despeito do desejo manifestado, os franceses não foram convidados a assistir à Conferência de Yalta e, em vista disso, quem quer que tenha aconselhado Roosevelt a pedir a De Gaulle que fosse encontrar-se com o presidente em Argel, pode ser tido como singularmente desprovido de tacto internacional ou então fracassou nos esforços feitos para obter informações prévias a respeito da opinião do governo e do povo da França.

Ao passo que o povo francês não se tenha interessado particularmente nos detalhes da Conferência de Yalta, não há dúvida de que o fracasso das gestões para convidar a França a participar da reunião é assunto que vem sendo comentado desfavoravelmente, quer nos cafés, quer nos lares. O homem da rua não pode compreender o motivo por que Roosevelt poderia encontrar-se com De Gaulle em Argel e não em Paris, onde lhe seria assegurada uma entusiastica recepção. O povo francês sabe que Roosevelt já aceitou em principio o convite feito por De Gaulle no sentido de que o presidente norteamericano visite Paris. O convite foi feito pouco antes das eleições presidenciais dos Estados Unidos e, na escolha da data, as autoridades francesas estavam sem dúvida nenhuma animadas do desejo de dar uma prova de sua confiança na personalidade de Roosevelt. Em vez de Roosevelt vir a Paris como hóspede de honra, foi De Gaulle convidado a ir a Argel como um parente pobre — é o que pensa e diz o homem da rua.

O resultado do infeliz manejo é que, o que poderia ter sido um gesto conciliatório para com a França, passou a ser considerado pelos franceses como um fato consumado.

Seria um mascaramento inócuo querer ocultar o facto de que, não apenas o governo, mas o povo francês, tenha-se mostrado ressentido com a continua exclusão da França, por parte de seus três outros aliados, da completa igualdade, mas ao mesmo tempo havia o maior desejo nos circulos responsaveis de cooperar com os aliados, uma vez que à França fosse dada a oportunidade de cooperar em igualdade de condições e as facilidades necessárias para fazê-lo.

O governo francês é absolutamente realista e não está inclinado a desperdiçar suas energias, mas, ao mesmo tempo, é de opinião que deve haver um prazo minimo para estudar os enredos das decisões de Yalta antes de ser convidado a declarar qual é sua própria atitude. Os preparativos para a Conferência levaram várias semanas e algumas centenas de técnicos tomaram parte na mesma. Compreende-se facilmente que de Gaulle não pode razoavelmente fazer uma declaração sobre sua atitude a respeito dos problemas suscitados dois ou três dias depois de ter tomado conhecimento do documento. As autoridades francesas obviamente devem primeiro ter a oportunidade de conhecer-em detalhes o pensamento de seus aliados antes de poder dar uma contribuição util aos mesmos. Se de Gaulle fosse a Argel na semana passada não estaria em posição de dar qualquer contribuição util por isso que seus auxiliares diretos e seus técnicos não poderiam fazer sérias e documentadas considerações às propostas do Grande Trio.

ESPERADO CAFFERY DE REGRESSO A PARIS

PARIS, 19 (A. P.) — Está sendo esperado com grande ansiedade o regresso a esta capital do embaixador Jefferson Caffery, que se diz ter ido conferenciar com o presidente Roosevelt, alhures, no Mediterrâneo.

O embaixador Caffery partiu de Paris há três dias, dizendo-se agora que o desapontamento francês motivado pelo fato de não ter sido a França convidada para a Conferência da Criméia ficaria atenuado com uma visita de Roosevelt ao sul da França. No entanto, sabe-se que Roosevelt desejaria avistar-se com De Gaulle em Argel, embora nada haja de positivo ainda sobre qualquer conferência dos dois estadistas.

COLCHÃO DE MOLAS
SOUTISTA
E O MELHOR!
Rua 13 de Maio. 45 — 22-3586
Estácio de Sá. 101 — 22-4052

Em benefício da Maternidade Petropolitana

Na sede da L. B. A., em Petrópolis, tem sido grande a procura de convites para a festa elegante, promovida para os primeiros dias de março pela senhora Marcio Alves. Será, pelo que pode, realmente, prever-se, um espetáculo surpreendente, como há muito não se assiste na aristocrática cidade serrana. Além do concerto sinfônico que Szenkar vai reger e dos bailados, num palco feérico sobre o grande lago da Quitandinha, haverá um "souper", restando poucos lugares para essa reunião. O produto integral da festa reverte em favor de uma das mais belas realizações bondosas da Cidade Imperial — "A Maternidade de Petrópolis".

Camisas, Slacks e Blusões?
Vejam no SYLVANIA
o alfaiate que dá personalidade
Assembléia, 42
SYLVANIZE-SE

Janela aberta

R. Magalhães Junior

Os últimos adversários de Hitler

Não há dúvida que a guerra caminha para o seu desfecho fatal e inevitável. Na Europa, as pontas de lança russas, de um lado, e anglo-americanas do outro, com o auxílio também de franceses e brasileiros, estão esmagando as últimas resistências do nazismo. No Pacífico, golpes espetaculares põem a descoberto a vulnerabilidade do Japão metropolitano, que tantos e tão argutos "observadores militares" timbravam em não querer admitir. Mas o verdadeiro sinal da derrota das fôrças germânicas e japonesas, que lutavam por objetivos idênticos, — o domínio do mundo, — e hoje lutam ainda por um objetivo idêntico, — o da sobrevivência através da paz negociada, não são as operações militares desencadeadas com tanta violência, mas a decisão surpreendente, de várias nações continentais, resolvendo entrar no conflito. Dizia um telegrama de Londres que tal decisão causara certa preocupação nos círculos aliados, porque tais declarações de guerra, necessàriamente, viriam aumentar o número das potências que iriam se sentar à mesa da paz, para decidir os destinos do mundo de amanhã. Entretanto, fôrça é reconhecer que o ato de declaração de guerra ao nazismo, por parte dessas nações, não pode ser sustado por nenhuma outra. É um ato de soberania, de competência exclusiva dos seus govêrnos. As nações aliadas não podem constituir um círculo fechado, como certos clubes aristocráticos, em que o número dos sócios é limitado pelos próprios estatutos. Não podem elas empurrar para fora do seu grêmio os que nêle pretendam ingressar com relativo atrazo, — talvez mesmo o atrazo dos carabineiros de Offenbach. E seria absurdo que tal coisa fizessem, porque houve um momento, — momento dramático e decisivo para a vida das nações livres, — em que tôdas as adesões foram procuradas para reforçar a causa aliada, mesmo as mais humildes, mesmo as mais obscuras e, algumas vezes, à custa mesmo de transigências que não faltou quem criticasse. Se meia solidariedade bastava nêsses instantes, digamos, uma solidariedade sem compromissos militares, sem envolver o estado de guerra, por que não hão de querer agora as nações unidas que essa solidariedade seja completada, ainda que, de forma mais ou menos lírica e sem maiores consequências práticas? Não se deve desprezar qualquer manifestação, individual ou coletiva, de partidos ou de nações, que importe em condenação e em repulsa ao espírito de conquista e ao totalitarismo. Essas declarações de guerra de última hora, embora sejam apontadas como simples atos de oportunismo político, destinados a assegurar a essas nações retardatárias o cobiçado lugar na mesa da paz, têm, contudo, uma significação de ordem moral que ninguém pode negar. E precisamente tendo em conta êsse imediatismo, — porque demonstra a convicção, por parte dos novos adversários de Hitler, de que é necessário que êles dêm uma demonstração cem por cento contrária ao nazismo e ao imperialismo japonês, para que não padeçam dúvidas as suas atitudes. Há um temor, decerto, por parte dessas nações, de que os seus interêsses sejam preteridos, nas discussões da paz, se não se apresentarem com um diploma líquido, de potências beligerantes. Temor decerto injusto, porque não seriam esquecidas, dentro do continente, se é que tem validade a doutrina panamericanista, que advoga igual tratamento e igual prestígio para tôdas as nações que aplicaram os princípios da Conferência do Rio de Janeiro. Um dos casos mais significativos, entre todos, é o caso argentino. O govêrno da República do Prata está às turras com a Alemanha, por uma questão diplomática, que lhe fornecerá o desejado pretexto para ir do corte de relações diplomáticas à guerra com o nazismo. O que há longo tempo se esperava da Argentina afinal virá agora, ao que parece, depois de tantas e tão longas hesitações. Não teria, sem dúvida, havido tantas delongas, se o povo tivesse podido falar pelo govêrno, tão cauteloso em todos os seus movimentos e tão cioso de sua autoridade. Porque o povo argentino, de sentimentos tão democráticos, êsse sabemos todos nós que está, desde o início do conflito, de coração aberto, ao lado dos que lutam pela liberdade. Entendemos que o que importa, na mesa da paz, não é limitar os lugares, nem acotovelar os convivas de última hora, para que êstes não possam se sentar onde desejam. Ao contrário, — é preciso que êsses também se sentem à mesma mesa, para completarem a sua conversão, assistindo alí à verdadeira vitória aliada, não de um grupo de potências, maiores ou menores, mas ao nascimento de um novo espírito que há de reger o mundo e que não deixará lugar a veleidades de hegemonia, como a nacionalismos intransigentes, porque êsse espírito será o da compreensão e da cooperação internacional.

COLÉGIO DOS SANTOS ANJOS
RUA 18 DE OUTUBRO, 1 — MUDA DA TIJUCA
TEL. 38-1881
Externato e Internato — Cursos primário e de admissão — Ginasial - Clássico e Científico, sob inspeção permanente.
Acham-se abertas as inscrições para os exames de admissão, a se realizarem nos dias 27 e 28 de fevereiro. Abertura dos diversos cursos, em março.

REGINA
A RAINHA DAS AGUAS DE COLONIA!
A venda em todo o Brasil

Suicidou-se o chefe das defesas aéreas alemãs

LONDRES, 19 — (A. P.) — Informações colhidas em fontes neutras anunciam que o coronel-general Hubert Weise, ex-comandante em chefe das defesas aéreas alemãs, suicidou-se no seu apartamento de Berlim há poucos dias.

Como se sabe, o general Weise foi responsabilizado pelo fracasso das defesas antiaéreas do Reich e demitido do seu posto, há cerca de um ano.

SABONETE
VALE QUANTO PESA
O sabonete das famílias!
A venda em todo o Brasil

O Tempo

MAXIMA, 34.7 — MINIMA, 24.7

Serviço de Meteorologia — Previsão para o perodo de 14 horas de hoje às 14 horas de amanhã.

EMPO — Bom, com trovoadas locais Y tarde e à noite.

TEMSPRATURA — Estavel.

VENTOS — De Norte a Leste, frescos.

TUBERCULOSE
Dr. Avelino Alves
PRAÇA FLORIANO. 55 - 7.º
4 às 7 — Consultas Cr$ 50,00

RÁDIOS
Compre só em casa especializada
CASA
YOLANDA PORTO
URUGUAIANA, 145

RÁDIOS
CASAS PIMENTEL
Rua Evaristo da Veiga, 20-Loja
(Próximo ao Teatro Municipal)

Faleceu em Caxambú o ajudante de ordens do governador Valadares

Será sepultado em Belo Horizonte o coronel João Cancio de Albuquerque

Cel. João Cancio de Albuquerque

CAXAMBÚ (Minas Gerais), 19 (Serviço especial de A NOITE) — Faleceu ontem, às 4 horas, repentinamente, vitimado por um colapso cardiaco, o coronel da Policia Mineira, João Cancio de Albuquerque, que desempenhva as funções de ajudante de ordens do governador Benedicto Valladares.

O coronel João Cancio, que aparentava excelente saúde, veraneava nesta estância, em companhia de sua esposa, Sra. Vicentina Albuquerque, e de vários filhos, quando a morte o colheu, apesar de ter sido socorrido pelos médicos Moura Azevedo, São Paulo e outros.

O prefeito Renato Mauricio da Silva fez remover o corpo para o salão nobre da Prefeitura, de onde mais tarde saiu o féretro para a Central com destino a Belo Horizonte, num trem especial. Na capital mineira será, então, sepultado.

Sobre o caixão mortuário viam-se muitas coroas e palmas, tendo sido grande o número de pessoas que acompanharam os seus restos mortais a Belo Horizonte.

Vamos ler, "VAMOS LER!"

Mundana

ANIVERSÁRIOS

Interventor Alvaro Maia — Transcorre, hoje, a data natalicia do Sr. Alvaro Maia, interventor federal no Amazonas. Por auspiciosa coincidência, assinala-se, também, o 10º aniversário da sua investidura naquele cargo. Delegado de confiança do chefe da Nação, o aniversariante vem realizando, no futuroso Estado setentrional, remarcada obra de administração. Com conhecimento das questões econômicas e dos interesses administrativos da vasta região que superintende e, tendo, ainda, exato senso do momento de renovação por que atravessa o Brasil, o Sr. Alvaro Maia soube infileirar o Amazonas entre os Estados que mais se adiantam na solução dos problemas nacionais. Daí a justiça que lhe é feita, consegrando-o um dos mais eficientes colabordores do govêrno do Sr. Getulio Vargas, e que bem se traduz nas homenagens que, ao ensejo da data lhe está prestando o povo amazonense, com simpática repercussão em todo o país.

Dr. Caramurú de Medeiros — Assinala a data de hoje o aniversário natalicio do Dr. Caramurú de Medeiros, cirurgião e obstetra da Cruz Vermelha Brasileira e professor da Escola de Enfermeiras daquela instituição. São em grande número as homenagens prestadas ao ilustre cientista, que também festeja o aniversário de seu filhinho Caramurú.

— Transcorre hoje a data natalicia da Sra. Leosinha Figueiredo Magalhães de Almeida, esposa do Sr. H. A. Magalhães de Almeida, auditor de Marinha.

— Assinala-se nesta data o aniversário natalicio de D. Helvécio Gomes de Oliveira, arcebispo de Mariana.

Fazem anos hoje: o Principe D. Pedro de Orleans e Bragança; o almirante Jorge Dodsworth Martins; o escritor Lindolfo Xavier; o banqueiro Gustavo de Carvalho, antigo presidente do Club de Regatas do Flamengo; a senhorita Maria Lucilia, filha do nosso prezado companheiro de redação Morais Cardoso e de sua esposa, D. Ana Godoy de Morais Cardoso; o Sr. M. J. de Mendonça Lima Martins, ex-senador federal; o menino Elbe, filho do Sr. Mario de Castro, advogado e chefe de Secção da Caixa Econômica; o Dr. Carlos Augusto de Melo Palhares, cirurgião do Pronto Socorro; o Sr. Nelson Guanabarino Maia Forte, engenheiro no Estado do Rio; o Sr. Antonio Alvaro Marti, professor de música e elemento de destaque na Orquestra do Teatro Municipal; o Dr. Caramurú de Medeiros, cirurgião e obstetra da Cruz Vermelha Brasileira e professor da Escola de Enfermeiras Ana Neri; o Sr. João Pereira Dias, fiscal do tráfego aéreo da Diretoria de Aeronáutica Civil.

NOIVADOS

Com a distinta senhorita Liacema Barcelos, filha da viuva Iracema Lino Barcelos, contratou casamento o Sr. Alvaro de Jesus, estimado funcionário da Alfândega.

CASA "A ARTE ANTIGA"

VENDE distinta guarnição para sala de jantar em jacarandá maciço, estilo Dom João V

CASA "A ARTE ANTIGA"

Exclusivamente à rua São José, 45

RUMO...

À COLEGIAL

-UNIFORMES E ENXOVAES

PARA TODOS OS COLEGIOS

L.º S. FRANCISCO 38-40

Em vez de óleos ou cremes gordurosos...

Use Cêra Mercolizada (Mercolized Wax) que sem dar aspéto oleoso à sua cutis estabelece uma camada invisivel protetora de sua pele contra os efeitos do sol e do ar da praia. Fique morena sem engordurar a pele.

PURE MERCOLIZED WAX

COMECE HOJE A USAR

CERA MERCOLIZADA

A VENDA EM TODAS AS BOAS FARMACIAS E PERFUMARIAS

ASSOCIAÇÃO PROPAGADORA DO ENSINO LIMITADA

RUA GONZAGA BASTOS, 397 — (Próximo à Avenida 28 de Setembro)

MANTEM

ESCOLA COMERCIAL PROFESSOR VITOR VIANA

Sob inspeção Federal — Curso Comercial Básico

ESCOLA BRASIL

FISCALIZADA — Jardim da Infância, Primário e Admissão

ARTIGO 91

Para maiores de 18 anos) — Turmas para 1 e 2 anos — Matriculas abertas nos 3 turnos — Manhã, tarde e noite — Admissão Gratuita para exame em fevereiro — Matricule-se pelo telefone 43-8301 e assista as aulas SEM COMPROMISSO.

ACEITAM-SE TRANSFERENCIAS.

Só a Senhora sabe o valor dos dias que perde...

Nada, porem, mais simples para a Senhora que acabar com a semana do *peso morto* que tanto a aborrece e tanto a prejudica todos os mêses! Si a Senhora, durante seu período mensal, é sujeita a cólicas, dôres de cabeça, nervosismo, insônia, tonteiras e dôres pelo corpo, não recorra a paliativos e remédios improvisados. Combata o mal nas suas origens, tratando-se com Eugynol. EUGYNOL, regularizando as funções do Utero e dos Ovários, a tornará livre dos distúrbios provenientes do máu funcionamento dêsses orgãos, tonificando os tecidos, evitando inflamações. EUGYNOL é tomado em gôtas. É econômico.

EUGYNOL

o regulador perfeito

Verifique tudo

o que se anuncia por aí em linhos inglêses, tropicais, frescôs, etc., e depois se embasbaque com os preços do METRO DE OURO, Rua do Rosário, 159.

CARIOCA, a sua revista, está em todos os lugares.

Concorrerão à exposição de Aracajú

IRAPIRANGA, 19 (Serviço especial de A NOITE) — Os criadores deste município, um dos mais progressistas de Sergipe, concorrerão com importantes lotes indu-brasil à grande exposição agro-pecuária a ser realizada brevemente em Aracajú. Em torno do certame reina crescente interesse entre os pecuaristas locais.

Ginasial Noturno

Um novo departamento do EDUCANDARIO RUI BARBOSA

Sob inspeção federal

RUA GAGO COUTINHO, 25 - Tel.: 25-2608

Largo do Machado

Serviço anti-rábico

O movimento do Serviço Anti-rábico, no mês de janeiro, foi o seguinte:

Existiam em tratamento 43 pessoas, procuraram o serviço 123, mordidos por cães clinicamente raivosos 8, mordidos por gatos clinicamente raivosos 7, mordidos por animais suspeitos (cães e gatos) 108, completaram o tratamento 97, abandonaram o tratamento 29, existem em tratamento 40, injeções praticadas 777, casos de insucesso 0, animais recebidos para diagnóstico 0, animais vacinados 45.

Dr. A. de Carvalho Azevedo

Doenças Internas — Coração

Cons. Av. Nilo Peçanha, 12 — sala 407 — Tel. 42-3727

Flâmulas para as famílias dos Expedicionários

FLORES DA CUNHA, R. G. do Sul, 19 — (Serviço especial de A NOITE) — Foram entregues às famílias dos expedicionários aqui residentes as flâmulas mandadas confeccionar pelo núcleo local da Liga de Defesa Nacional. O ato revestiu-se de carater solene, tendo comparecido ao mesmo grande massa popular, além de autoridades e pessoas gradas especialmente convidadas. Durante a cerimônia usaram da palavra diversos oradores.

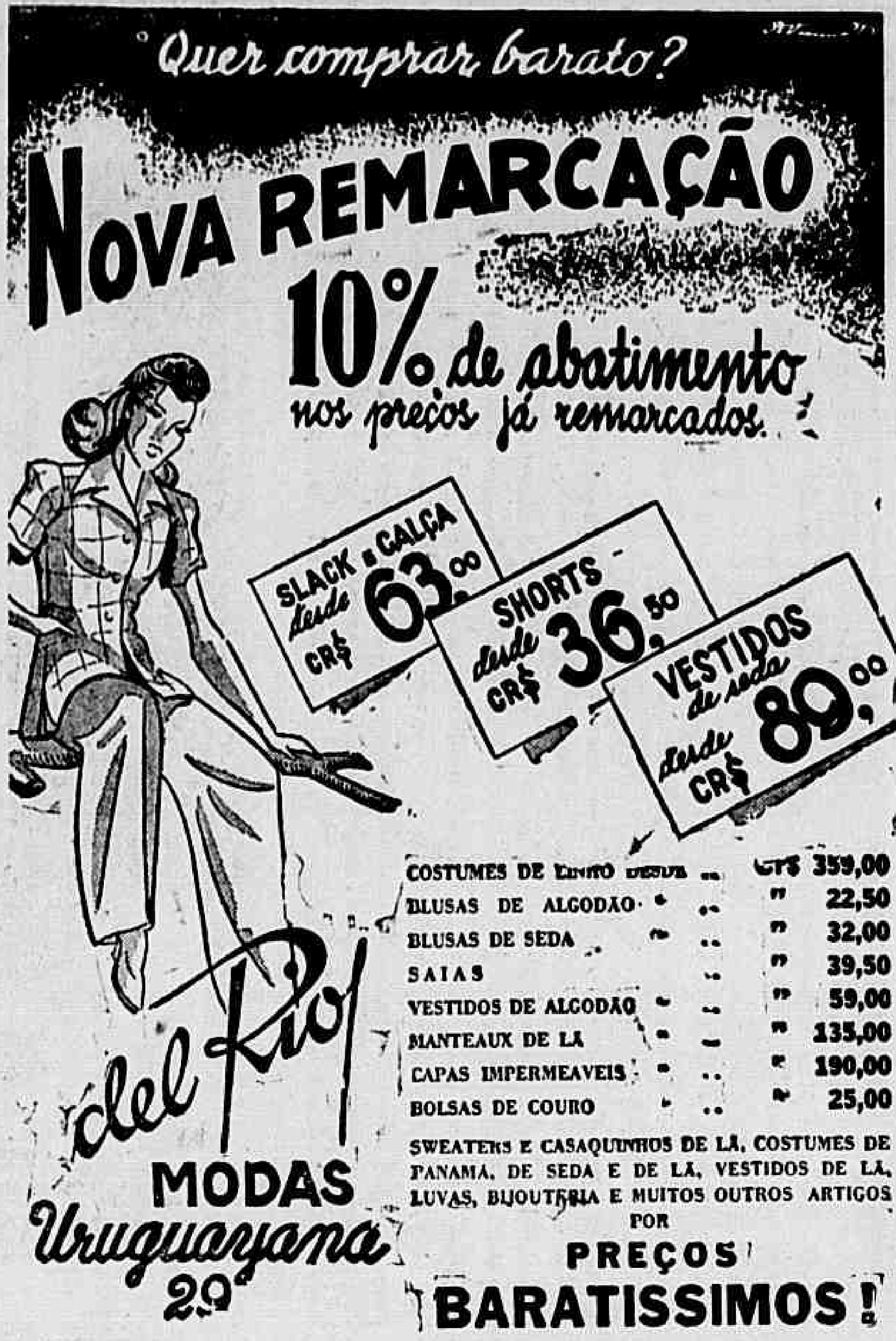

COSTUMES DE LINHO DESDE ..	Cr$ 359,00
BLUSAS DE ALGODÃO	" 22,50
BLUSAS DE SEDA	" 32,00
SAIAS	" 39,50
VESTIDOS DE ALGODÃO	" 59,00
MANTEAUX DE LÃ	" 135,00
CAPAS IMPERMEAVEIS	" 190,00
BOLSAS DE COURO	" 25,00

SWEATERS E CASAQUINHOS DE LÃ, COSTUMES DE PANAMA, DE SEDA E DE LÃ, VESTIDOS DE LÃ, LUVAS, BIJOUTERIA E MUITOS OUTROS ARTIGOS

POR

PREÇOS

BARATISSIMOS!

COLUMBIA

COMPANHIA NACIONAL DE SEGUROS DE VIDA, INCENDIO, TRANSPORTES, ACIDENTES PESSOAIS E RESPONSABILIDADE CIVIL

AV. ALMIRANTE BARROSO, 81 - 6.º ANDAR

Documento militar de reservista falecido

O ministro da Guerra assinou aviso ordenando às autoridades militares que, chegando as suas mãos certificados de reservista ou caderneta militar pertencente a reservista falecido, deverá o referido documento ser encaminhado à Diretoria de Recrutamento, a qual procederá à sua incineração e publicará êsse ato em Boletim Interno.

Este aviso substitui o de número 3.261, de 18-10-44.

Para Você
e Você

Senhora:
- Na limpeza da cutis, para eliminar os cravos;
- Na praia, para proteger o cabelo e dar à pele um belo tom bronzeado;
- À noite para tirar a "maquillage...

— Use uma vez o Óleo Selda e o usará sempre.

Senhor:
- Depois da barba;
- Para assentar e dar brilho ao cabelo;
- Para evitar as queimaduras do sol...

— Experimente Óleo Selda. A venda em todas as farmacias e perfumarias.

Mme. Selda Potocka
Rio

ÓLEO SELDA

PROTEJE A PELE E O CABELO!

SUERDIECK
MERCEDES N.2
30 cts

MERCEDES

Uma criação popular de **SUERDIECK**

SUERDIECK

SIGNIFICA QUALIDADE

DISTRIBUIDORA DE CHARUTOS SUERDIECK LTDA.
RUA BUENOS AYRES, 177 — RIO DE JANEIRO

LEILÃO JUDICIAL

MAGNIFICO PREDIO PARA RESIDENCIA

R. S. FRANCISCO XAVIER, 158

O leiloeiro Cesar Leite, autorizado por alvará do Juizo da 2.ª Vara Civel, venderá em leilão, quinta-feira, 1 de março de 1945, às 4 horas da tarde, em frente ao mesmo.

Anúncio detalhado no "Jornal do Comércio".

Plantas características do Rio Grande para um parque de Montevidéu

PORTO ALEGRE, 19 (Da Sucursal de A NOITE) — A Prefeitura desta capital remeterá para Montevidéu diversas plantas caracteristicas, afim de serem plantadas no Parque Nacional dalí.

Creme
DENTAL
ATLAS
COM
SULFANILAMIDA

Só poderá fabricar charque

PORTO ALEGRE, 19 (Da Sucursal de A NOITE) — Noticias procedentes de Livramento revelam que o Frigorifico Armour, cumprindo determinações do Instituto de Carnes, abaterá na próxima safra exclusivamente para fabrico de charque. Adiantam as mesmas informações que aquêle estabelecimento, em face da nova situação, será obrigado a dispensar um grande número de operários.

MATE A SEDE CUIDANDO DA SAUDE! BEBA **HYDROLITOL**

Deixou o cargo de diretor regional do I. N. M.

PORTO ALEGRE, 19 (Da Sucursal de A NOITE) — Acaba de deixar o cargo de Diretor Regional do Instituto Nacional do Mate o Sr. Valzumiro Dutra.

STEWART-WARNER

V. S. não viu ultimamente anúncios dos rádios STEWART-WARNER. Isto é devido ao fato de que toda a produção da fábrica tem sido única e exclusivamente para as forças armadas aliadas. A fábrica STEWART-WARNER já produziu mais de *cinco milhões de quilos* de equipamentos de rádio de PRECISÃO, os quais incluem aparelhos de comunicação, aparelhos rádiogonométricos, etc., que estão sendo utilizados nos campos de batalha. Porém, quando esta nossa obrigação for completada, V. S. poderá contar novamente com a fábrica STEWART-WARNER. E, quando V. S. ouvir os novos rádios STEWART-WARNER, pensará comsigo mesmo: "Valeu a pena esperar por este aparelho". A experiência acumulada em mais de 20 anos na fabricação de rádios estará novamente à sua disposição. Convém esperar pelos radios STEWART-WARNER.

DISTRIBUIDORES:

ISNARD & CIA.
Rua do Lavradio N.º 67
Rio de Janeiro

STEWART-WARNER CORPORATION
CHICAGO 14, E. U. A.

PAPELARIA PROGRESSO

Sant'Anna, Olavo & Cia.

AV. MAL. FLORIANO, 159
DEPOSITO E FABRICA:
RUA GAL. CALDWELL, 171

Tels.:
43-6478 — Atacado
43-1508 — Varejo
43-6474 — Gerência
43-9369 — Fábrica

IMPORTAÇAO E EXPORTAÇAO
PAPEIS EM ALTA ESCALA PARA TODOS OS FINS
BROCHURAS, CADERNOS E TODOS OS ARTIGOS ESCOLARES
FABRICA: — SACOS DE PAPEL
RIO DE JANEIRO

CIRURGIA - TRAUMATOLOGIA — Ex-1.º Assistente Chefe de Clinica do Hospital de Acidentados e da Clinica do Dr. Mario Jorge.

DR. WALTER BARBOSA

Av. RIO BRANCO, 277 ap. 705 - Ed. S. Borja - Tels. 42-6770 - 48-2316

Momentos desagradáveis...

...Que podem ser evitados!

PARASITINA evita as situações desagradáveis que podem ser causadas pelas coceiras. Eliminando os parasitos que provocam essas situações, PARASITINA impede também que êles se reproduzam, sendo eficaz no tratamento das frieiras e sarnas. PARASITINA não mancha a roupa nem a pele e deixa um cheiro leve e agradável.

PARASITINA

MATA OS PARASITOS QUE PROVOCAM COCEIRAS

ESCOLA TÉCNICA DE COMÉRCIO
DO
Instituto Brasileiro de Contabilidade

(Sindicato dos Contabilistas do Rio de Janeiro
AV. RIO BRANCO N. 120 — 12.º ANDAR — TELEFONE: 42-9952
(Edificio da Ass. Empr. Com. R. Jan.º)

ESTÃO ABERTAS AS INSCRIÇÕES E MATRICULAS, NO ANO DE 1945, PARA OS SEGUINTES CURSOS:

ADMISSÃO AO CURSO BASICO
COMERCIAL BÁSICO (1.º, 2.º, 3.º e 4.º anos)
TÉCNICO DE CONTABILIDADE (1.º e 2.º anos)
CONTADOR (3.º ano)

Turnos: Matutino — Vespertino e Noturno

Taxas módicas — garantindo ao aluno um pecúlio de Cr$ 5.000,00

VENDEDORES DA PRAÇA

RENDOSO NEGÓCIO EXTRA

Multiplique suas rendas, ganhando as ótimas comissões que a Companhia Lithografica Ypiranga paga aos vendedores das suas folhinhas. Negócio facílimo, mesmo para pessoas de pouca experiência. Av. Almirante Barroso, 81-6.º andar, sala 614 (Edificio Andorinha), das 13 às 15 horas.

Cinema

Os filmes de hoje:

SÃO LUIZ — "O Morro dos Ventos Uivantes" com Merle Oberon e Laurence Olivier. Às 14,00 16,00, 18,00, 20,00 e 22,00 horas.

PALÁCIO — "Bomba", com o Gordo e o Magro. Às 14,00, 16,00, 18,00, 20,00 e 22,00 horas.

VITÓRIA, ROXY e AMÉRICA — "A Vingança do Homem Invisível" com Jon Hall. Às 14,00 — 16,00 — 18,00 — 20,00 e 22,00 horas.

CARIOCA e RIAN — "Sob Duas Bandeiras", com Ronald Colman e Claudette Colbert. Às 14,00 — 16,00 — 18,00 — 20,00 e 22,00 horas.

CAPITÓLIO (Sessões passatempo) — "Paraíso dos gatunos", comédia, com Edgard Kennedy; "Ofags do celeiro", desenho colorido; "Golcondas modernas", tapete mágico; "Uma réstea de Luz", miniatura; "Trombone de vara", desenho, com o Pato Donald; "O terror do circo", desenho com o Super-Homem" (só na matinée). Jornais Nacionais e estrangeiros. — Sessões continuas a partir das 12 horas. Aos domingos e feriados: sessões infantis, a partir das 9,30 horas.

PATHÉ — "Dois contra o Mundo", com Lana Turner e John Shelton. — Às 14,00 — 16,00 — 18,00 — 20,00 e 22,00 horas.

ODEON — "Rainha das Selvas", com Acquanetta e "Amor Tirano", com David Bruce.. Às 14,00 — 16,00 — 19,00 — e 21,30 horas.

IPANEMA — Fortalezas Voadoras, com Richard Green. Sessões a partir das 20 horas.

REX — "A Filha do Comandante, com Kathryn Grayson. Às 14,00 — 16,00 — 18,00 — 20,00 e 22,00 horas.

METRO-PASSEIO — Duas Garotas e um Marujo", com Van Johnson, June Allyson, Gloria De Haven e Lena Horne. Às 12,00 — 14,30 —17,00 — 19,30 e 22,00 horas.

METRO-TIJUCA e METRO-COPACABANA — "Piloto n. 5", com Franchot Tone, Marsha Hunt e Gene Kelly. Às 14 00 — 16,00 — 18,00 — 20,00 e 22,00 horas.

PLAZA — Guerrilhas", com John Clements, Mary Morris e Godfrey Tearle. Às 14,00 — 16,00 — 18,00. 20,00 e 22,00 horas.

ASTÓRIA e OLINDA — "Sete dias para amar", com Wally Brown, Alan Carney e Gordon Oliver. Às 14,00 — 16,00 — 18,00 20,00 e 22,00 horas.

RITZ — "Idolo, amante e herói", com Cary Cooper. Às 14,00 — 16,00 — 18,00 — 20,00 e 22,00 horas.

REPÚBLICA — "Duas vidas", com Charles Boyer e Irene Dunne e "Perigosa", com Rita Hayworth. Às 14,00 — 16,30 — 1900 e 21,30 horas.

COLONIAL — "A volta ao lar", com Danielle Darrieux e "Pif-Paf", filme nacional, com Marlene, Leo Albano, Alvarenga e Ranchinho, Horacina Corrêa e outros. Sessões a partir das 14 horas.

SÃO JOSÉ — "A Preferida', em técnicolor, com Betty Grable. Às 12,00 — 14,00 — 16,00 — 18,00 — 20,00 e 22,00 horas.

CINEACS TRIANON E O. K. — "A noiva esquiva", comédia, com os Três Pateias; "O pato e o gorila", desenho colorido; "Cavalgaduras e estrelas", contrastes de Hollywood; "Bombardeio de Formosa", documentório; A "Princeza do Fogo", 9.ª aventura do "O fantasma voador"; "Os ingleses no Reno", documentário; "Um dia no Chile com o nosso scratch", reportagens de "O Sport em marcha"; "O Carnaval do Rio" e jornais nacionais e estrangeiros, Sessões a partir das 12 horas.

FLUMINENSE — "Noites Perigosas" e "Últimos dias de Pompeia". — Sessões a partir das 19 horas.

EM PETRÓPOLIS

PETRÓPOLIS — Viva a Folia", com Lena Horne, George Murphy e Gimmy Simms. Sessões a partir das 15,30 horas.

CAPITÓLIO — (Sessões passatempo). A partir das 15 horas.

D. PEDRO — "A hora antes do amanhecer", com Verônica Lake e Franchot Tone e "Cobiça e Castigo", com Richard Arlen. Sessões a partir das 15 horas.

EM NITERÓI

ICARAÍ — Entre dois caminhos", com Lionel Barrymore, Marsha Hunt e Edward Arnold. Às 14,00 — 16,00 — 15,00 — 20,00 e 22,00 horas.

VESTONS CAMISAS ROBES

SLAKS SHORTS CULOTES

REGIST.

O CAMIZEIRO

VENDE SEMPRE POR MENOS!

DR. SPINOSA ROTHIER

Doenças sexuais e urinárias. — Lavagem endoscópica da vesícula. Próstata — Rua Senador Dantas, 45-B. ap. 902. Do 13 às 19 horas, diariamente. — Telefone 22 3367

Dr. José de Albuquerque

Membro efetivo da Sociedade de Sexologia de Paris
DOENÇAS SEXUAIS DO HOMEM
Rua do Rosário 172 — De 1 às 7

SANAGRYPPE Para influenza e resfriados

Iniciado o Curso de Visitadoras

MANAUS, 19 (Serviço especial de A NOITE) — Foram iniciadas as aulas do Curso de Visitadoras Sanitárias, a cargo do Departamento de Saúde.

PLAZA EXCLUSIVAMENTE

HOJE Às 2·4·6·8·10 horas

SURPREZA! EMBOSCADA! SABOTAGEM! Ação INTENSA!

JOHN CLEMENTS
GODFREY TEARLE
TOM WALLS
Mary Morris
Michael Wilding

GUERRILHAS
UNDERGROUND GUERRILLAS

IMPROPRIO ATÉ 14 ANOS

O CATARRO ESTÁ OBSTRUINDO O SEU OUVIDO?

Se V. S. sofre de aturdimento catarral, compre na farmácia um frasco de Parmint e tome-o de acordo com as instruções da sua bula.

Parmint acabará prontamente com os zumbidos dos ouvidos que tanto o atormentam Sob a ação de PARMINT, a obstrução do nariz desaparece, a respiração se torna mais facil e o catarro deixa de cair na garganta Parmint é agradavel ao paladar Todas as pessoas que sofrem de aturdimento catarral ou têm zumbidos nos ouvidos, devem experimentar este eficaz remédio.

Livre-se da ASMA com REMÉDIO REYNGATE
Sedativo e calmante
Distribuidores: ARAUJO FREITAS & C. RIO

DR. HELIO SILVA
INTESTINOS — RETO E ANUS
Rua Rodrigo Silva, 14 - 3.°
42-3189 - 26-0318

Leilão Judicial
Massa Falida de
A. RODRIGUES VIEIRA
Leilão de Magnifico Caminhão fabricante General Motor Trinck

O leiloeiro Cesar Leite, autorizado por alvará do Juizo da 3.a Vara Civel, venderá em leilão, sexta-feira, 23 de fevereiro de 1945, às 3 horas da tarde, em seu Armazem, à Rua São José, 63.

Três prisioneiros norteamericanos, cada um dos quais perdeu uma perna, lutando contra os japoneses em Bataan, foram agora libertados do campo de concentração de Bilibid, em Manilha. Vemo-los em companhia de um soldado das forças libertadoras, que lhes oferece cigarros. (Foto Associated Press, especial para A NOITE)

Dr. Meira de Vasconcellos OCULISTA Doc. da Faculdade de Medicina.
Consultório — São José, nº 85 - 5º — S. 503 — Edifício Candelária

Campanha em favor dos soldados da FEB

MANAUS, 19 (Serviço especial de A NOITE) — O Diretório Acadêmico da Faculdade de Direito promove uma campanha a favor dos soldados da FEB, constante de carteiras, envelo... papel, cartas e outros materiais.

Vamos ler, "VAMOS LER!"

PALÁCIO TEL. 22-0839

HOJE 2·4·6·8·10 horas

AR CONDICIONADO IMPECÁVEL

UMA EXPLOSÃO de GARGALHADAS

Stan LAUREL O MAGRO e Oliver HARDY O GORDO

20th

BOMBA! THE BIG NOISE

com DORIS MERRICK · ARTHUR SPACE · VEDA ANN BORG

ODEON HOJE A PARTIR DE 2 HS.
BALCÕES CR$ 2,40

IMPRÓPRIO ATÉ 14 ANOS

RAINHA das SELVAS JUNGLE WOMAN

com ACQUANETTA
EVELYN ANKERS J. CARROL NAISH
LOIS COLLIER MILBURN STONE DOUGLASS DUMBRILLE

NO PROGRAMA
HARRIET HILLIARD
DAVID BRUCE
JUNE VINCENT
ROD CAMERON
AMOR TIRANO HONEYMOON LODGE

NACIONAL FILME JORNAL

PERFEITO AR CONDICIONADO PARA SEU BEM-ESTAR

METRO-PASSEIO PASSEIO 62
½ DIA · 2.30 · 5 · 7.30 · 10 HS.
DUAS GAROTAS E UM MARUJO
VAN JOHNSON · JUNE ALLYSON · Gloria DeHAVEN · JOSE ITURBI · JIMMY DURANTE · Carlos RAMIREZ · LENA HORNE · HARRY JAMES · XAVIER CUGAT
"Two Girls and a Sailor"
CINE-JORNAL BRASILEIRO 4x8

HOJE

METRO COPACABANA AV. COPACABANA, 749 - TEL. 47-7770
METRO-TIJUCA PRAÇA SAENZ PENA
2·4·6·8·10 HS.
GENE KELLY · MARSHA HUNT · FRANCHOT TONE
PILOTO N. 5 (PILOT #5)
com VAN JOHNSON
PROIB. ATÉ 10 ANOS
CINE-JORNAL BRASILEIRO

ESTES FILMES NÃO SERÃO EXIBIDOS EM OUTROS CINEMAS DO DISTRITO FEDERAL ANTES DE 60 DIAS APÓS PASSAREM NOS CINES "METRO"

FILMES METRO - GOLDWYN - MAYER

J. W. B.

Quando se pratica ALGO EXTRA...

BRAHMA Extra

PRODUTO DA CIA. CERVEJARIA BRAHMA SOCIEDADE ANÔNIMA BRASILEIRA — RIO DE JANEIRO — S. PAULO — CURITIBA

Vão usar camisa e gorro mescla os sargentos de Pirapora

O ministro da Marinha, almirante Aristides Guilhem, enviou ao diretor geral do Pessoal o seguinte aviso: "Declaro a V. S. que resolvi tornar extensivo aos sargentos de Marinha que servem na Capitania Fluvial dos Portos do Rio São Francisco, em Pirapora, o uso da camisa e gorro mescla do modêlo adotado nos serviços hidrográficos, nos termos do Aviso de referência".

PETROPOLIS

Vendem-se terrenos ao lado de QUITANDINHA e no INDAIÁ — ANTIGO CORTIÇO. Informações: — Av. Rio Branco, 9 — Sala 333 — Das 10 às 12 e das 14 às 17 horas.

Dr. Chamis — Cirurgião Dentista

Participa que, a partir de 1.º de março, atenderá também pela manhã, de 8 às 12 hs., além do horário normal, de 14 às 19 hs. Ed. Rex, 13.º-a. 1306 - Tel. 42-0682

Leiam "A NOITE Ilustrada"

SYNOROL
DENTIFRICIO CIENTIFICO POR EXCELÊNCIA

No Tribunal de Apelação do Maranhão

S. LUIZ, 19 (Serviço especial de A NOITE) — Tomou posse o novo desembargador, Sr. Tralú Moreira.

Para o cargo de corregedor foi designado o desembargador Alberto Corrêa Lima.

MOVEIS PARA ESCRITORIO
Rua dos Andradas, 51 - Tel. 43-6787

CARIOCA, a sua revista, está em todos os lugares.

Radio Almanaque KOLYNOS

Um almanaque radiofonico cheio de novidades e musicas bonitas

KOLYNOS... o creme dental que lhe proporciona um sorriso sadio — oferece-lhe um programa para a alegria do seu sorriso, hoje e todas as 2as. feiras, às 21,35 horas na

RADIO NACIONAL
ondas medias de 980 kls.
ondas curtas de 30.86 mts.

KOLYNOS CREME DENTAL

ASSEGURE O SEU FUTURO estudando CONTABILIDADE

GRATIS! Cada aluno receberá um DICIONÁRIO PORTUGUÊS com 50.000 palavras, um ATLAS do BRASIL, em cores, um CONJUNTO DE LIVROS para escrituração, etc.

Por correspondência em sua casa nas horas de folga Em apenas 25 semanas V. S estará habilitado a ganhar melhores ordenados no comércio, como perito guarda-livros É um curso rápido e prático, ao alcance de todas as bolsas.

ENVIE-NOS HOJE MESMO O COUPON ABAIXO

INSTITUTO UNIVERSAL BRASILEIRO
CAIXA POSTAL 5058 — SÃO PAULO

Ilmo. Sr. Diretor: Peço enviar-me GRATIS o folheto: "Como ganhar dinheiro com trabalhos de Contabilidade" 637

Nome ....
Rua .... N.º ....
Cidade ....
Estado ....

Limites Amazonas-Pará

Uma comissão nomeada para regularizá-los

MANAUS, 19 (Serviço especial de A NOITE) — Foram nomeados representantes do Amazonas para a regularização de limites com o Estado do Pará o professor Agno Bittencourt, Aldemar Pedrosa, Leopoldo Neves, Manuel Barroso e Julio Uchôa.

Leiam "A NOITE Ilustrada"

400 MIL CRUZEIROS
Loteria Federal

O SEU DIA CHEGARÁ!..

QUARTA FEIRA

Estravasou o Roncador, produzindo vitimas e danos

RECIFE, 19 (Serviço especial de A NOITE) — Em Salgadinho, povoação situada no municipio de João Alfredo, um fortissimo temporal, encheu de tal forma o rio Roncador que este, transbordando, invadiu as zonas marginais, danificando plantações, desabando casas e levando na sua correnteza quatro pessoas, entre as quais duas crianças de oito anos cujos cadáveres foram encontrados no dia seguinte, a grande distancia.

Leiam "A NOITE Ilustrada"

Teatro

MICROBIOGRAFIA

IRACEMA DE ALENCAR

Iracema de Alencar (Ida Kerber), nasceu em Pôrto Alegre, Estado do Rio Grande do Sul, no dia 19 de abril de 1890. Em seu torrão natal fez algumas tentativas de amadorismo. Veio para o Rio, e aqui, estreou como atriz, no Recreio, no drama "O remorso vivo", fazendo a figura de uma [illegible]dade, na Companhia Dramática Nacional. Foi mais mais tarde primeira figura das companhias Leopoldo Fróis e Alexandre Azevedo-Antonio Serra. Foi empresária com o Sr. Aldirio Ferreira, percorrendo o Brasil, de norte a sul. E' viuva do Sr. Francisco Pereira. Atualmente está no Fênix, à frente de sua companhia de comédia, empresada pelo Sr. Antônio Macêdo. — L. R.

Descanso semanal

Não funcionarão hoje os teatros da cidade, em obediência às leis trabalhistas.

CASPA! CABELOS BRANCOS!
LOÇÃO XAMBU

Antiguidades

Compram-se pratarias, porcelanas, pinturas, jóias, marfim, pesos para papéis e moveis de jacarandá. Paga-se o valor da antiguidade. RUA ASSEMBLEIA N. 73 — Telefone: 22.0664.

Regresso de jornalistas

MANAUS, 19 (Serviço especial de A NOITE) — Regressaram do Rio os jornalistas Aguinaldo Archel Pinto, diretor do "O Jornal" e Aldemar Balisa.

DEPOSITE SEU DINHEIRO EM CONTA CORRENTE
PRAZO FIXO 1 ANO
JUROS 8% ANO
BANCO DELAMARE
FUNDADO EM 1915
PAGA E RECEBE ATÉ 7 HORAS DA NOITE
41 RUA 13 DE MAIO 41

Várias notícias da Prefeitura de Niterói

O prefeito, interino, de Niterói, assinou portaria admitindo Domindio da Silva para exercer, como extranumerário diarista, a função de aprendiz de 2.ª classe do Serviço de Engenharia Sanitária com a diária de Cr$ 6,80.

— Foram licenciados os seguintes funcionários municipais: Francisco Lima de Oliveira, Ary Moreira de Castro, Caubi Serrano, Altair Cardoso da Costa, José Rodrigues de Menezes, José de Azeredo, João Coutinho dos Santos, Luiz Bastos e José Antonio Joaquim.

— Está sendo chamado a comparecer no gabinete do chefe da Divisão de Administração, Jardelina Nogueira.

A SUA CARGA É O NOSSO ENCARGO!

O mesmo carinho que o senhor dispensa aos encargos de direção da sua firma, Transportes MINAS GERAIS LTDA., devota à carga que o senhor lhe confia. Ela é o nosso encargo! Trabalhando com rapidez e segurança, a MINAS GERAIS está apta a completar os seus esforços, proporcionando ao senhor e a seus clientes um bom serviço de transportes de porta em porta. Procure conhecer a nossa organização e permita-nos prestar-lhe os nossos serviços. A Empreza de Transportes MINAS GERAIS LTDA. se encarrega de transportes rápidos e seguros entre as seguintes cidades: Rio - S. Paulo - Belo Horizonte - Niterói - Juiz de Fóra.

RAPIDEZ E SEGURANÇA

ENTRE NOSSOS CLIENTES: Standard Oil Company of Brazil — Anglo-Mexican Petroleum Company Ltd. — The Texas Company South America Ltd — Cia Antártica Paulista

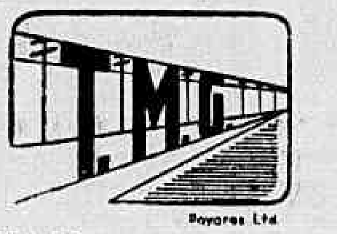

EMPREZA DE
TRANSPORTES MINAS GERAIS LTDA.
Rio - Rua dos Beneditinos, 20 - Tel. 23-1970 (rede interna)
São Paulo - Belo Horizonte - Niterói - Juiz de Fóra

MATRICULE-SE NA ESCOLA COMERCIAL DO INSTITUTO SANTA RITA
Aceitam-se transferências — Exame de Admissão em fevereiro — Primário — Admissão — Art. 91 — DIURNO E NOTURNO.
RUA CONDE DE BONFIM N.º 735 — Telefone 38-6698

Novo!
ESMALTE DE UNHAS
BRILHO E DURAÇÃO INCOMPARAVEIS
Cr$ 5.50

- ✩ Espalha-se e seca rapidamente.
- ✩ Inalteravel de 10 a 20 dias.
- ✩ Não reseca nem mancha as unhas.
- ✩ Recomendado pelas melhores manicures.
- ✩ Ultimas creações em côres, de New York e Hollywood.

SAFARI
Produto de Lesquendieu New York — Rio
Distribuidor S. V. Maugual Cia. Ltda. Rio

Doenças do Estômago
INTESTINOS — FIGADO E NERVOSAS — RAIOS X
Prof. Renato Souza Lopes
RUA MEXICO, 98-2º. - Tel. 22-7227

Lic. S. Publica n. 94
CAPSULAS DE
APIOL-SABINA-ARRUDA
Tubo 5

Remedio indicado nas Colicas - Utero ovarianas.
A venda nas Drogarias e Farmacias.

A dívida interna do Amazonas e sua liquidação

MANAUS, 19 (Serviço especial de A NOITE) — Foi publicada hoje, a primeira relação dos processos julgados em sessão da Comissão da Liquidação da Divida Interna do Amazonas, cujo pagamento será efetuado logo que chegue o respectivo numerário.

PRÉDIOS — MÓVEIS
BICHADOS
Extinção do cupim. - Tel.: 28-9754

Segurança Industrial

Companhia Nacional de Seguros

Assembléia Geral Extraordinária
1.ª Convocação

São convidados os Srs. acionistas a se reunirem em Assembléia Geral Extraordinária, às 10 horas do dia 28 de fevereiro de 1945, na sede da Companhia, à Avenida Rio Branco n. 137, 4.º andar, com o fim de: 1.º — tomar conhecimento de comunicações da Diretoria, relativas a diversos assuntos de interêsse social, e especialmente à atual situação acionária, decorrente do decreto-lei 4.636, de 31 de agôsto de 1942; 2.º — tomar conhecimento das transferências de ações, que foram efetuadas, inclusive de acôrdo com o edital do Instituto de Resseguros do Brasil, datado de 18 de janeiro de 1945; 3.º — tomar conhecimento de medidas, inclusive financeiras, relativas à comemoração do 25º aniversário da Companhia.

Rio de Janeiro, 17 de fevereiro de 1945.

A Diretoria: Antonio Prado Junior, Osvaldo Riso, Mario Henrique Silva Rodrigues e João Borges Filho.

Quarenta páginas de assuntos ilustrados e rotogravados — na "A NOITE Ilustrada".

HOJE
A Rádio Nacional
APRESENTA
às 21 horas e todas as segundas, quartas e sextas-feiras, às 21 hs.
FASCINAÇÃO
Radiofonização de Oduvaldo Viana
Oferta do
ÓLEO DE PEROBA
Insuperavel renovador para móveis.
PRE-8 — 980 QUILOCICLOS
PRL-7 — 9 720 KCS.

Tricô e Crochê

COMPRE O NOVO NÚMERO DE
Tricô e Crochê
A VENDA NAS BANCAS LIVRARIAS E CASAS DE FIOS

CARDOSINA PARA TOSSES E BRONQUITES

Desperte a Bilis do seu Figado
e saltará da cama disposto para tudo

Seu figado deve produzir diariamente um litro de bilis. Si a bilis não corre livremente, os alimentos não são digeridos e apodrecem. Os gases incham o estômago. Sobrevem a prisão de ventre. Você se sente abatido e como que envenenado. Tudo é amargo e a vida é um martirio.

Uma simples evacuação não eliminará a causa. Neste caso, as Pilulas Carters para o Figado são extraordinariamente eficazes. Fazem correr êsse litro de bilis e você se sente disposto para tudo. São suaves e, contudo, especialmente indicadas para fazer a bilis correr livremente. Peça as Pilulas Carters para o figado. Não aceite outro produto. Preço Cr$ 3,00

Sindicato dos Músicos Profissionais

Comunicam-nos:

"Os dirigentes da Cooperativa Editora dos Compositores e Músicos Profissionais Limitada estão organizando o repertório clásssico, que muito em breve será entregue ao público.

Fundada para servir a profissionais e estudantes de música, a neo-editora musical necessitava merecer a confiança e a expectativa de quantos labutam nos meios musicais. Assim é que o trabalho de dedilhação, arranjos e revisão de todo o repertório clássico foi entregue ao professor J. Octaviano, catedrático da Escola Nacional de Música, cujo nome é prestigioso para recomendar as edições da Coopérativa Editora dos Compositores e Músicos Profissionais Limitada."

Entre 1.000
você pode ser o escolhido!

De acôrdo com o Regulamento aprovado pelo Govêrno Federal, CIBRASIL instituiu planos de vendas de títulos a prestações, com sorteios mensais e bonificações que, entre muitas outras, oferecem a vantagem de serem feitos apenas entre 1.000 prestamistas, o que aumenta enormemente as possibilidades de você ser o sorteado, obtendo assim o reembolso antecipado.

Adquirir títulos da CIBRASIL constitue a melhor capitalização, que poderá garantir a tranquilidade de seu lar ou a educação de seus filhos apenas com a quantia mínima dispendida na primeira prestação, que já lhe dará direito ao sorteio, não só do prêmio principal - no valor de Cr$ 40.000,00 - como de mais 10 prêmios, no valor de Cr$ 1.000,00 cada um, sorteados entre 100.

Estude os planos da CIBRASIL e envie-nos o cupon abaixo, que, com o máximo prazer remeteremos folhetos detalhados sôbre os mesmos, especificando as vantagens oferecidas em troca de uma despêsa mensal diminuta.

Fazendo a sua inscrição na CIBRASIL você economizará com vantagens imediatas.

Cibrasil
COMPANHIA BRASILEIRA DE FINANCIAMENTO IMOBILIÁRIO
AV. RIO BRANCO, 106 - 5.º ANDAR S/ 512

Queira enviar-nos, sem compromisso algum, detalhes sôbre as condições gerais dos planos de apólices com sorteios, instituidos por essa Companhia.
Nome........................
Endereço....................
Bairro......................
Cidade......................
Estado......................

CORTE E COSTURA

Aprenda pelo método moderno POR CORRESPONDÊNCIA, o Curso completo de Corte e Costura. Estude EM SUA PRÓPRIA CASA, nas horas livres, sem deixar suas ocupações habituais.

Em pouco tempo e com poucos gastos, será uma excelente modista, perfeitamente preparada para fazer qualquer trabalho nessa profissão.

GRATIS: Cada aluno receberá: Figurinos da última moda - Carteira de Identidade - 100 cartões de visita - Serviço especial de consultas sôbre o curso.

MENSALIDADES SUAVÍSSIMAS
ENVIE-NOS HOJE MESMO O COUPON ABAIXO

INSTITUTO UNIVERSAL BRASILEIRO
Caixa Postal, 5058 - São Paulo
600

Ilmo. Sr. Diretor: Peço enviar-me GRATIS, o folheto completo sôbre o curso de Corte e Costura por correspondência.

NOME ____________
RUA ____________ No ____
CIDADE ____________
ESTADO ____________

Escola Nacional de Música

A Escola Nacional de Música comunica que resolveu que o prazo para renovação de matricula (alunos antigos), fica prorrogado até o dia 20 do corrente mês, improrrogavelmente.

Estarão abertas, de 16 a 28 do corrente, as inscrições aos exames vestibulares das diversas disciplinas. O expediente para êsse fim será das 11 às 15 horas, exceto aos sábados que será das 9 às 11 horas.

PRISÃO DE VENTRE
TABILIS

Leiam "A NOITE Ilustrada"

TIJUCA - GRANDE CHÁCARA
Indicada para grande Colégio, Laboratório, Casa de Saude ou Loteamento
Vende-se, próximo aos bondes, em magnífico local, com nascentes e matas próprias, com cêrca de 40.000ms2, sendo grande parte plana. Informações na Rua 13 de Maio, 37-1.º and.

Custará oito milhões de cruzeiros o Seminário de Uberaba

BERABA (Minas Gerais), 19 (Serviço especial de A NOITE) — Está orçada em 8 milhões de cruzeiros, a construção do Seminário desta cidade.

COLCHÃO DE MOLAS? SÓ
AMERICANO

EXPOSIÇÃO E VENDAS:
Rua da Quitanda, 23 A - Tel: 42-8875
Rua do Catete, 66 - Tel. 25-2115
Av. N. S. de Copacabana 1010

DR. BLATTER DENTISTA RAIOS X
Dipl. Pennsylvania U.S.A. 22-9080
Av. Rio Branco, 311-Brasilia. s. 512

Quarenta páginas de assuntos ilustrados e rotogravados — na "A NOITE Ilustrada".

Os Germes da Coceira
Combatidos em 7 Minutos

A sua pele tem cêrca de 50 milhões de minúsculos sulcos e poros, onde se escondem os germes causadores da terrivel coceira, "rachando", erupções, "descascando", ardência, acne, impigens, psoriasis, cravos, espinhas, frieiras, coceira dos pés e outros males. Os tratamentos comuns só fornecem um alivio temporário, porque não combatem o germe causador. A nova descoberta, Nixoderm, faz parar a coceira em 7 minutos e oferece a garantia de dar-lhe uma pele lisa, limpa, atraente e macia - em uma semana. Peça hoje mesmo ao seu farmacêutico Nixoderm e elimine as verdadeiras causas das afecções cutâneas. A nossa garantia é a sua maior proteção.

Nixoderm
Para as Afecções Cutaneas

Publicações

Recebemos:

"Boletim Mensal do Serviço Federal de Bioestatistica de julho de 1944, editado pela Imprensa Nacional; Alterações na pauta da Contadoria Geral de Transportes; "Anais Brasileiros de Ginecologia", publicado pela Sociedade Brasileira de Ginecologia; "Jurisprudência do Conselho Superior de Tarifa"; "Revista do Serviço Público", de fevereiro corrente, editada pelo Dasp; "Brasil Ferro Carril", número 1.052, de fevereiro; "Revista Municipal de Engenharia", da Secretaria Geral de Viação e Obras da Prefeitura do Distrito Federal.

Edificio Liberdade

à rua "PAULA FREITAS, 29/31", lado da sombra, a menos de 100 metros da Av. Atlântica, próximo do Cassino de Copacabana e do Lido, "Apartamentos Pequenos", com "Sala, Quarto, Varanda, Banheiro e Ktchnete".

PREÇOS DE CR$ 80.000,00 A 100.000,00. LIVRE DE QUALQUER DESPEZA, INCLUSIVE ESCRITURAS, IMPOSTOS DE TRANSMISSÃO E LAUDÊMIO. ENTRADA INICIAL DESDE CR$ 4.000,00. Para melhores detalhes procurar a

Cia. Edificadora Nacional
Rua México, 15
4.º and. S. 403,407

Uma sede para a agência do Banco do Brasil em Palmares

RECIFE, 19 (Serviço especial de A NOITE) — Corre que a administração do Banco do Brasil cogita da construção de um edificio para a localização da sua agência na cidade de Palmares.

IMPUREZAS DO SANGUE
ELIXIR DE NOGUEIRA
AUX. NO TRAT. DA SIFILIS

Reumatismo e "IODASTENIL"

O reumatismo e as dores reumáticas teem várias causas. Quaisquer que sejam, as gotas IODASTENIL são sempre indicadas como alivio imediato e tratamento enérgico. Peça na sua farmácia IODASTENIL e experimente. . .

DR. F. CARVALHO AZEVEDO
CL. SENHORAS - AS 15 Hs.
AV. NILO PEÇANHA, 26-11º

GRATIS! peça este livro
DOENÇAS DAS AVES E REMEDIOS
Envie 2 cruzeiros em selos para o porte postal

NOVA EDIÇÃO
40 PAGINAS

UZINAS CHIMICAS BRASILEIRAS LTDA.
CAIXA POSTAL 74
JABOTICABAL Est. S. Paulo

Uma boa revista pode resolver o prblema de uma inteligente propaganda — Lembre-se de "A NOITE Ilustrada".

TERESÓPOLIS — ESTADO DO RIO
LEILÃO JUDICIAL — MASSA FALIDA DE
A. RODRIGUES VIEIRA
Leilão de grande quantidade de Mercadorias Diversas - Móveis e utensilios, depositados à AVENIDA FELICIANO SODRE' 864
TERESÓPOLIS — ESTADO DO RIO

O leiloeiro Cesar Leite, autorizado por alvará do Juizo da 3.ª Vara Civel, venderá em leilão, sexta-feira, 2 de março de 1945, às 3 horas da tarde, em seu Armazem, à RUA SÃO JOSÉ N. 63. Vide anúncio detalhado no "Jornal do Comércio".

GENGIVAS MOLES E INFLAMADAS

Não espere que apareça êste *sinal do perigo da Piorréia*. Defenda-se desta terrivel moléstia emquanto é tempo, fazendo massagem nas gengivas com a Pasta Dental Forhan's. Protege as gengivas conserva brancos os dentes

Forhan's
FORHAN'S
Para As Gengivas

Escove Seus Dentes Diariamente Com

E' preciso restabelecer o poste de parada da rua da Constituição, esquina de Praça da República

Alunos das escolas existentes na praça da República, lado do Arquivo Nacional, pedem a A NOITE promova junto das autoridades competentes o restabelecimento do poste de parada de bondes que existia na rua da Constituição, esquina da praça da República, e que foi mudado para defronte do Corpo de Bombeiros.

Alegam os escolares que terão de atravessar a praça, com chuva ou sob sol inclemente numa caminhada de mais de cem metros para alcançarem o bonde, num local onde o tráfego de descida é feito perigosamente, contra a mão, exatamente, no lado onde se acha o poste recem-mudado.

Como se nos afigura justo, endereçamos à Prefeitura e à Inspetoria do Tráfego o pedido acima.

Depósito Naval

Distribuição de costuras amanhã, das 9 às 10 horas para as matriculadas de ns. 1 a 200.

Prof. Rego Lopes
OCULISTA Rua 7 de Setembro 99. Das 15 às 17 hs.

PENSÃO S. ANTONIO
Confortavelmente instalada em Edificio Moderno. *Recebe convalescentes para repouso* — Fiscalizada pela Saude Pública. — RUA ARAGUARI, 525 — Fone 2-6225 — BELO HORIZONTE.

ASMA
ALVARO BASTOS
INST. ALERGIA: BRONQUITE ASMATICA REUMATISMO · URTICARIA · ECZEMA ESPIRROS COLITE · ENXAQUECA
Docente Universidade. Consulta hora marcada. Pela manhã 22.0560 - A tarde 42-[illegible]

FAÇA SUA FORTUNA ESTUDANDO RADIO

V.S. montará este maravilhoso Radio de 8 válvulas

Receberá um instrumento para medir resistências, condensadores, etc.

E também um jogo completo de ferramentas.

APRENDA EM SUA CASA nas horas de folga para ser um RADIO-TECNICO COMPETENTE

Com o novo e aperfeiçoado método prático de nosso INSTITUTO, V.S. aprenderá todos os trabalhos manuais de um modo eficiênte para montar e concertar RADIOS de qualquer marca, amplificadôres, transmissores, equipos de Televisão, Cine Sonôro etc. Poderá V.S. ganhar mais dinheiro do que o custo de seus estudos, logo após de iniciá-los. Duração dos estudos, 23 semanas. Mensalidades suavíssimas. Não é preciso ter conhecimento nem preparação especial. MANDE HOJE MESMO O COUPON ABAIXO DEVIDAMENTE PREENCHIDO.

INSTITUTO RÁDIO TÉCNICO MONITOR 418
Rua Aurora, 1021 - Caixa 1795 - S. PAULO

Snr. Diretor: Peço enviar-me GRATIS o folheto com as instruções como ganhar dinheiro no Rádio.

NOME ____
RUA ____
CIDADE ____ N.o ____
ESTADO ____

Nelson Rockefeller chegou ao México

MÉXICO, 19 (U. P.) — O Sr. Nelson Rockfeller, ao chegar a esta capital, concedeu à imprensa a seguinte declaração:

E' um prazer regressar ao México e à sua capital, cidade tradicional em beleza e hospitalidade. E' um grande privilégio participar desta Conferência.

A viagem por via aérea foi excelente, especialmente já que tive a fortuna de ter por companhia suas excelências os embaixadores dos Estados Unidos, Brasil, São Domingos, Cuba, Equador, Honduras, Nicarágua e Paraguai, junto dos quais também viajou o Dr. Rowe.

O govêrno e o povo dos Estados Unidos aguardam esta Conferência com simpatia e profundo interesse, prevendo que será uma eficaz demonstração da sólida colaboração interamericana pelo bem estar politico e econômico das Repúblicas americanas que contribuem para a paz".

A importância de Natal na guerra contra o Eixo

PANAMÁ, 18 (A. P.) — Walter Donnelly, encarregado de Negócios dos Estados Unidos no Panamá e que acaba de sair do Rio de Janeiro onde durante o periodo de 7 anos ocupou idêntico cargo junto a representação diplomática americana declarou num almoço dado pelo ministro do Brasil no Panamá, Dr. Paulo Hasslocher que Natal foi um ponto focal das operações em grande escala contra o Eixo, na África, depois que o inimigo atingiu El Alamein. Salientando a ativa participação do Brasil no esfôrço de guerra aliado, o Sr. Donnely acrescentou que Natal, a maior base aérea do mundo, facilitou o envio de grandes fôrças aéreas aliadas para a África.

"Não se póde evitar uma grande admiração pelo Brasil, depois de sete anos de permanência nesse país", salientando mais que a atual industrialização do Brasil é um acontecimento de muita significação. Expressou também sua confiança de que o Brasil, no após guerra, será um dos mais importantes fregueses dos Estados Unidos, do mesmo como como o foi o Canadá, com a sua industrialização durante a última guerra.

Quarenta páginas de assuntos ilustrados e rotogravados — na "A NOITE Ilustrada".

As doenças
ABATEM

A convalescença é sempre uma fase perigosa! Com a resistência diminuida, o sangue enfraquecido e desvitalizado, suas defesas orgânicas já não podem resistir a uma nova infecção. Levante suas forças com uma nova provisão de sangue rico e saudável — e V. ficará rapidamente restabelecido. Reconquiste o vigor e a vitalidade com Vinol!

VINOL REVIGORA

Vinol é uma combinação cientifica de ferro, vitaminas e outros elementos revigorantes do sangue que os médicos recomendam com a mais absoluta confiança. Vinol fortifica, equilibra o sistema nervoso, aumenta o apetite e proporciona sonos repousantes. Torna o sangue mais rico e mais vermelho, aumentando grandemente as suas hemoglobinas e faz com que V. sinta novo VIGOR e maior VITALIDADE. Lembre-se que a saúde e a felicidade dependem do sangue forte saudável que Vinol lhe dará... Compre um vidro hoje... E seu *dever*... tornar-se forte outra vez!

Vinol

O PRECEITO DO DIA

PARA EVITAR A FADIGA

O trabalho deve ser interrompido por pequenos intervalos para descanso. O trabalho continuo, horas consecutivas, leva rapidamente à fadiga e predispõe aos acidentes e moléstias profissionais.

Procure evitar a fadiga, intercalando no trabalho pequenos intervalos para repouso. — SNES.

Dr. Brandino Corrêa Vias urinárias — Rua do Carmo, 49, 1.º — Das 14 ás 18 horas.

SUL AMERICA CAPITALIZAÇÃO S.A.
COMPANHIA NACIONAL PARA FAVORECER A ECONÔMIA
CAPITAL (REALIZADO) Cr.$ 3.000.000,00
SÉDE SOCIAL: RUA ALFANDEGA, 41 - ESQ. QUITANDA - RIO DE JANEIRO

FORAM AMORTIZADOS PELO SORTEIO DE 31 DE JANEIRO DE 1945

192 títulos por Cr$ 2.440.000,00

(Record) (Record)

COM AS SEGUINTES COMBINAÇÕES:

KGZ — USZ — HBV — RRH — TOQ — TDH

1 TÍTULO DE CR$ 100.000,00

N. MALUF & FILHOS LTDA. — SÃO PAULO

5 TÍTULOS DE CR$ 50.000,00

BANCO NACIONAL DESCONTOS — p/c/3.º — C. Federal.
CAETANO BARRELLA — São Paulo.
ISAAC V. FRANCO — São Paulo.
CLAUDIO M. DAMBORIARENA — Livramento — Rio Grande do Sul.
CLUBE UNIÃO CAÇAPAVANA — Caçapava — R. G. do Sul.

16 TÍTULOS DE CR$ 25.000,00

FERNANDO TERRA — Uberaba — Minas.
FERNANDO TERRA — Uberaba — Minas.
JOUBERT MORAES — Conde Araruama — E. Rio.
DR. A. P. DE ANDRADE MULLER — C. Federal.
J. CHALITA & IRMÃO — Capital Federal.
CAHTER ANTONIO — São Paulo.
DJANIRA PINTO RIBEIRO — São Paulo.
SANTO JOÃO VICENZOTTO — São Paulo.
DR. OLYMPIO B. COSTA — São Paulo.
LAZARO DOS SANTOS — Araçatuba — S. Paulo.
TARCILA AMARAL PRADO — Itapetininga — São Paulo.
JOÃO BARBO — Sorocaba — São Paulo.
IZABEL ALMEIDA CANTO — Itapeva — S. Paulo.
DR. PAULO QUARTIM BARBOSA — S. Paulo.
DAHIL AMIN — Florianópolis — Sta. Catarina.
Portador não identificado — R. G. do Sul.

166 TÍTULOS DE CR$ 10.000,00

Sendo na Capital Federal, Est. do Rio, Esp. Santo e Minas Gerais os seguintes: —

Heitor Ribeiro & Cia. — Capital Federal.
Octacilio Marinho Oliveira — Capital Federal.
Banco Nacional Descontos, p/c/3.º — C. Federal.
Banco Nacional Descontos, p/c/3.º — C. Federal.
Nagibe Hanna Alzuguir — Capital Federal.
Jayme Creimer — Capital Federal.
João Batista Acioli Sob.º — Capital Federal.
João Batista Acioli Sob.º — Capital Federal.
Carlos Guimarães — Capital Federal.
Hugo Stefano Bertea — Capital Federal.
Antonio Godinho Coelho — Capital Federal.
Ministro Ermenegildo de Barros — C. Federal
Abreu Loureiro & Cia. — Capital Federal.
João Corrêa Damasceno — Capital Federal.
Renato Carvalho Bahia — Capital Federal.
Odette Pinto da Silva — Capital Federal.
Irene Ribeiro Reis — Capital Federal.
J. Monteiro da Silva & Cia. — Cap. Federal.
Avelino Augusto Caldas — Capital Federal.
A. Cinta Moderna Ltda. — Capital Federal.
Agnaldo Barroso — Capital Federal.
Luiz B. dos Santos Dias — Capital Federal.
Antonio Ribeiro Albuquerque — Capital Federal.
Alfredo Oliveira Veiga — Capital Federal.
Vicente Nobre dos Santos — Capital Federal.
Aristoteles Magalhães Cordeiro — Capital Federal.
João Fernandes dos Santos — Capital Federal.
José Pichler Campos — Capital Federal.
Cenira M. Aguiar Cavalcante — Capital Federal.
Lucia Carvalho Rodrigues — Capital Federal.
Nelson Martins Ribeiro — Capital Federal.
Dimas Alentejano — Nilópolis — Est. do Rio.
Emilia Guimarães — Barra Mansa — Est. do Rio.
Manoel Oliveira, p/s/f.º — Rib. das Lages — E. Rio.
Arthur Fróes da Cruz — Sumidouro — E. do Rio.
Francisco Geraldo Balbi — Quatis — E. do Rio.
Hilton Prestol Ripoll — Jacutuquara — E. Santo.
Jacyntho Scardua — Itarana — Esp. Santo.
Joaquim Nolasco Carvalho — Guaçuí — E. Santo.
Diaz & Irmão — Vitoria — Espirito Santo.
José Ribeiro Tristão — Afonso Claudio — E. Santo.
Hilda Grijó — Vitoria — Esp. Santo.
Maria C. Macedo Barros — B. Horizonte — Minas.
Antonio Moreira Lima — Juiz de Fora — Minas.
Alaor Porfirio Azevedo — Sacramento — Minas.
Francisco Furtado — Cruzilia — Minas.
Dr. Theodoro Vianna — Pedro Leopoldo — Minas.
Virgilio Araujo — Nova Lima — Minas.
Lisandro Nicoletti Pereira — Barbacena — Minas.
José de Souza — Porto Novo — Minas.
Jurandir Valentim Leite — Faria Lemos — Minas.
Alvaro A. Gonçalves — Divino Carangola — Minas.
Aracy de Almeida — Divino Carangola — Minas.
Olyra Nolasco Valadão — Carangola — Minas.
Jeremias Dias Oliveira — Laranjal — Minas.
Portador não identificado — Minas.
José Lemos Filho — Passos — Minas.
Agop L. Baronian — Araguarí — Minas.
Antonio Faria de Castro — Passos — Minas.

2 TÍTULOS DE CR$ 5.000,00

Portador não identificado — Minas Gerais.
Francisco Martins — Quaraí — Rio G. do Sul.

ATÉ JANEIRO DE 1945
FORAM AMORTIZADOS Cr$ 158.880.000,00

A relação completa dos títulos amortizados por este sorteio constará de lista geral que será editada no último dia do corrente mês

SUL AMÉRICA CAPITALIZAÇÃO S. A.

O próximo sorteio de amortização será realizado em 28 do corrente

Honremos na Paz os que tombaram na Luta...

Standard Propaganda

"...para que a tirania e a opressão sejam banidas para sempre da face da terra..." (Carta do Atlântico)

Quando o símbolo odioso da tirania foi atirado ao sólo e sôbre êle marcharam vitoriosamente todos os que fizeram da Liberdade o seu culto supremo, então a humanidade - ao respirar tranquila - póde considerar-se bem paga de todos os sacrifícios e provações que lhe foram impostos até o alvorecer dêsse grande dia. E ao coração dos homens voltam novamente os sentimentos de fraternidade e justiça; aos lábios das crianças o riso alegre e despreocupado; à consciência dos poderosos, maior compreensão e boa vontade para com os humildes e ninguém mais se atreverá a fazer da força um pretexto para escravizar seu semelhante porque não haverá na terra lugar para a traição, a felonía e o ódio erigidos em princípios de Estado. Nêstes dias de Paz que se seguirão à luta, o bem-estar geral irá depender mais do que nunca, da capacidade de trabalho, do senso de previdência e do esfôrço individuais. A nossa organização que sempre orientou as suas atividades com o objetivo único de estimular a economia privada em benefício da coletividade, será chamada a contribuir em maior escala ainda para o progresso da nossa pátria pela crescente prosperidade de seus filhos e prestará assim - dentro do seu campo de ação - um sincero tributo à memória daquêles que tombaram para que cada povo pudesse afinal, viver feliz, dentro das suas próprias fronteiras.

KOSMOS CAPITALIZAÇÃO S. A.

Sede: Ouvidor, 87 — Rio de Janeiro

CAPITAL: Cr$ 2.000.000,00 - REALIZADO: Cr$ 800.000,00 - RESERVAS DE GARANTIA: Mais de Cr$ 20.000.000,00

DOZE FERIDOS!

Colidiram os caminhões

PETRÓPOLIS, 19 (Da Sucursal de A NOITE) — Em Itaipava, colidiram violentamente dois caminhões de transporte. Um deles, que trafegava em direção à Paranaúna, conduzia um grupo de trabalhadores. Com o choque, doze deles resultaram feridos, sendo transportados para Petrópolis e socorridos pelo H. P. S.

FUBA' DE BABASSU'

Substitue o chocolate na indústria de dôces e bebidas

S. LUIZ DO MARANHÃO, 19 (Serviço especial de A NOITE) — Promete grande desenvolvimento a exportação do fubá do babassú, extraido do mesocarpo do referido côco, o qual encontrou grande aceitação, pois substitui o chocolate, na indústria doceira, na de refrescos e sorvetes. O fubá de babassú é considerado de alto valor alimentício e indicado nos climas quentes.

Importante firma norteamericana pretende adquirir toda a produção desse novo produto, por intermédio da Indústria do Babassú Limitada, fundada aqui com capitais paulistas sob a direção do Sr. Almeida Prado.

Dois milhões de italianos trabalhariam na reconstrução dos paises aliados

WASHINGTON, 19 (A. P.) — O senador Bridges, republicano pediu ao Departamento de Estado para confirmar ou desmentir a autenticidade do significado dos termos do armistício italiano pelo qual serão enviados 2.000.000 de italianos para os paises aliados afim de levarem a efeito trabalhos de reconstrução no após guerra.

O senador Bridges também informou aos jornalistas que pretende pôr esse assunto na pauta amanhã no Senado afim de que fosse passado em revista os termos do armistício que, segundo Bridges, foram publicados em paises neutros.

Por sua vez, o Departamento de Estado anunciou que nada tinha a declarar sôbre êsse assunto, hoje à noite, mas o secretário de Estado em exercício anunciou que possivelmente teria algo a dizer amanhã.

Recorda-se que em 5 de fevereiro último Ivanoe Bonomi, premier do govêrno italiano, informara aos jornalistas que os termos da rendição da Itália davam aos aliados inteira liberdade sôbre os assuntos internos, econômicos e políticos da Itália mas não continham qualquer alusão as fronteiras da Itália ou sôbre o futuro da Itália depois da paz.

Comunicados Fúnebres

DR. JORGE DA COSTA FRANCO

Engenheiro civil

(Falecimento)

Heloisa Amarante da Costa, Oswaldo A. Werneck da Rocha, senhora e filhos, Renato Mafra Firmento, senhora e filhos, Joel da Costa Franco, Dinah da Costa Franco, mãe, cunhados, irmãos, sobrinhos e demais parentes, profundamente consternados, comunicam o falecimento do Dr. JORGE DA COSTA FRANCO, ocorrido ontem, e convidam os parentes e amigos para o enterro, que sairá hoje, da Rua Cosme Velho n. 179, para o Cemitério de São João Batista, às 16 horas, segunda-feira, 19 do corrente.

Jorcelino Lemgruber Portugal

(FALECIMENTO)

A esposa, filhos, genros, netos, irmãos e demais parentes participam o seu falecimento, ocorrido ontem, e convidam os parentes e amigos para o seu enterramento hoje, às 14 horas, saindo o féretro da rua Amaral n.º 25, para o cemitério São João Batista.

AMANDA SIQUEIRA RAMOS

(Zizinha)
7.º DIA

Sua família convida seus parentes e amigos para assistirem à missa de 7.º dia, que manda rezar por alma de sua muito querida e inesquecível, AMANDA, amanhã, 20, terça-feira, às 1[illegible] 1/2 horas, no altar-mór da igreja de S. Francisco de Paula, antecipando seus agradecimentos.

Antonio Luiz dos Santos Azevedo

(MISSA DE 7.º DIA)

Albertina Dantas Azevedo, Viuva Marcos Torres, Camilla Rodrigues Dantas, Cap. de Corveta Aureo Dantas Torres, senhora e filha, Cap. de Corveta Mauricio Dantas Torres e senhora, Albino José Soares e senhora, Januário José Soares, convidam seus parentes e amigos a assistirem à missa de 7.º dia, que será celebrada em sufrágio da alma de seu querido esposo, cunhado e tio, ANTONIO LUIZ DOS SANTOS AZEVEDO, amanhã, terça-feira, dia 20, às 10,30 horas, no altar-mor da Igreja de São José. Antecipadamente agradecem aos que comparecerem.

Maria do Céu Albuquerque Leite

(30.º DIA)

Alexandre Rodrigues e senhora, mandam celebrar missa de 30.º dia, em intensão de sua inesquecível amiga, MARIA DO CÉU, amanhã, dia 20, às 9,30 horas, na Igreja do Carmo (rua 1.º de Março).

Agradecem aos que participarem dêste ato religioso.

Teresa Ferraz Lunet

Esposo, pai, filho e irmãos convidam aos seus parentes e amigos para assistirem à missa de seis meses, que será celebrada no altar-mor da Igreja de Nossa Senhora da Salette, em Catumbi, às 9 horas, no dia 21 de fevereiro de 1945. Desde já agradecemos.

CONTRA-ALMIRANTE DIONYSIO GONÇALVES MARTINS

(7.º DIA)

Ten. Humberto Cesar Martins; Maj. Djalma William Allan, senhora e filhos; Viuva Comte. Heitor Cesar Martins e filhos; Anna da Silveira e filhos; Viuva Almirante Maurino Gonçalves Martins e filhas; Luiza Cesar Costa; Annibal Goularte Cesar; Comte. Herman Gonçalves Martins, senhora e filho; Major Evanohe Gonçalves Martins, senhora e filho; Waldemar Martins Albuquerque, senhora e filhos; Dr. Oswaldo Martins Barata, senhora e filhos; Dr. Amarilio Cesar Sucena, senhora e filho; Dr. Ary Cesar Sucena, senhora e filhos; Aurelio Cesar Sucena, senhora e filhos; Vicente Cesar Sucena; Comte. Paulo Mendonça de Oliveira, senhora e filhos; Raquel Costa Dantas e filha; Comte. Raymundo Gonçalves Martins e senhora convidam aos demais parentes e amigos para assistirem à missa de 7.º dia, que mandam celebrar em sufrágio da alma do seu bonissimo pai, irmão, sogro, avô, cunhado, tio e primo, ALMIRANTE DIONYSIO, terça-feira, 20 do corrente, às 10,30 horas, no altar-mor da Igreja da Candelária; agradecem antecipadamente aos que comparecerem.

Maria do Céu Albuquerque Leite

(30.º DIA)

Antonio Albuquerque, senhora e filhos, Flora Albuquerque Meneses, espôso e filho, Cira Albuquerque Corrêa, espôso e filhas, participam aos parentes e amigos que mandam celebrar missa de 30.º dia, por alma de sua irmã, cunhada e tia, amanhã, dia 20, às 9,30 horas, na Igreja do Carmo (rua 1.º de Março).

Antecipadamente, agradecem.

Wilson Chrisner de Almeida

Marinheiro de 1ª classe do navio "VITAL DE OLIVEIRA"

Sua família convida aos parentes, amigos e colegas para assistirem à missa, que manda celebrar pelo descanso eterno de sua alma, no dia 20 do corrente, às 9,30 horas na igreja de Santa Cruz dos Militares, antecipando seus agradecimentos.

Coronel Carlos Leite Ribeiro

Os funcionários do Montepio dos Empregados Municipais, convidam os parentes e amigos do CORONEL CARLOS LEITE RIBEIRO, para assistirem à missa que, pelo eterno descanso de sua alma, mandam celebrar, amanhã, terça-feira, 20 do corrente, às 9 horas, no altar de Nossa Senhora das Dores, da Igreja da Candelária.

Antecipadamente, agradecem.

Dr. Manoel Batista Martins

Ida Padula Martins e seus filhos, viúva Jacinto Padula e família participam aos demais parentes e amigos o falecimento de seu idolatrado esposo, pai e inesquecível genro e cunhado, DR. MANOEL BATISTA MARTINS, realizando-se o sepultamento hoje, dia 19, no cemitério São Francisco Xavier, saindo o féretro às 16 horas, da capela da Beneficência Portuguêsa.

NEWTON PINTO TEIXEIRA

(7.º DIA)

Sua família, penhorada, agradece as manifestações de pesar recebidas por cartas, telegramas, etc., e convida os parentes e amigos para a missa de 7.º dia, que, em sufrágio de sua alma, manda celebrar, amanhã, dia 20 do corrente, terça-feira, às 9.30 horas, no altar-mor da Igreja do Rosário. Antecipadamente, agradece.

Maria do Céu Albuquerque Leite

(30.º DIA)

José dos Santos Leite, Mario Albuquerque Leite, Maria de Lourdes Albuquerque Leite, Alberto Carlos de Oliveira e filhos, novamente convidam os parentes e amigos de sua querida esposa, mãe, sogra e avó, MARIA DO CÉU ALBUQUERQUE LEITE, para assistirem à missa de 30.º dia que mandam celebrar amanhã, dia 20, às 9,30 horas, no altar-mor da Igreja do Carmo (rua 1.º de Março).

Antecipadamente agradecem aos que comparecerem a mais êste ato de religião.

Antonio Ferreira dos Santos

Sua família, penhorada, agradece a todos que se dignaram acompanhar à última morada o seu chefe e os convida para a missa do 7.º dia, que pelo seu eterno descanso, manda celebrar quarta-feira, dia 21, às 9 horas, no altar-mór da igreja Nossa Senhora do Monte do Carmo.

Notícias de Campos

CAMPOS, 17 (Serviço especial de A NOITE) — Há dias deu-se aqui horrível desastre. No quintal do depósito de bebidas do Sr. Francisco Carvalho, à rua da Baroneza 31, havia um tambor de alcool, dentro do qual foi atirado um fósforo aceso. A explosão foi violentíssima. O menor Godofredo, de 12 anos de idade, filho do maquinista da Leopoldina, Godofredo Machado, e empregado do Sr. Carvalho, foi atingido pela explosão, recebendo gravíssimos ferimentos, esfacelamento da coxa esquerda e outras fraturas. Teve poucos momentos de vida. A polícia tomou conhecimento do fato. A suposição é a de que o próprio Godofredo, sem imaginar o que lhe poderia acontecer, foi quem atirou o fósforo dentro do tambor de alcool. Também admite-se que alguem, ao passar pelo local, houvesse atirado o fósforo que motivou tão doloroso desastre.

— No ponto de ônibus ao lado do Mercado Municipal verificou-se uma tentativa de assassinio entre o fazendeiro, Sr. Antonio Macedo e o Sr. Domingos Sales, funcionário da Prefeitura. Sabe-se que o fazendeiro figera-se noivo de uma irmã de Sales, mas que desmanchara o noivado depois de haver seduzido a senhorita. O Sr. Domingos Sales vinha tendo entendimentos com o Sr. Macedo no sentido de fazer com que fosse realizado o casamento. Apesar da atitude calma de Sales, o fazendeiro, afirma-se procurava evasivas. Ontem novamente encontraram-se para tratar do caso. Desentenderam-se, discutiram e Sales alvejou o fazendeiro com dois tiros. Macedo ficou ferido no queixo e na mão esquerda. Domingos Sales foi preso em flagrante pelo guarda municipal Francisco.

LIVRARIA ALVES Livros colegiais e acadêmicos — Rua do Ouvidor n. 166

Escola Técnica de Serviço Social

Na secretaria da Escola Técnica de Serviço Social (edifício da Escola Nacional de Belas Artes, entrada pela rua Araujo Porto Alegre) estão abertas as inscrições ao concurso de habilitação à matrícula inicial aos vários cursos da Escola Técnica de Serviço Social. O candidato à inscrição, além das provas de identidade, deverá apresentar prova de conclusão do curso secundário e, na ausência deste, requerer à Escola inscrição condicional, demonstrando o grau de conhecimentos que possui. A Escola Técnica de Serviço Social mantém os seguintes cursos: Pré-Social, que será feito em um ano; Educadoras Familiares, em 2 anos, e o de Serviço Social, que goza de prerrogativas de Extensão Universitária, realizado em 3 anos.

Vamos ler, "VAMOS LER!"

... EU SOU DO "CONTRA"!

Não seja do "Contra"! Faça o regime ENO. - "Sal de Fructa" ENO laxante e antiácido ao deitar e ao levantar para garantir o seu bom humor diario!

ENO

"SAL DE FRUCTA"

Homenagens ao poeta Alceu Wamosy

URUGUAIANA, R. G. do Sul, 19 (Serviço especial de A NOITE) — Foi lançada na praça Rio Branco, a pedra fundamental onde será erguido o monumento que eternizará os restos mortais do grande poeta uruguaianense morto em combate, em Ponche Verde, Alceu Wamosy. A cerimônia teve a presença das altas autoridades civis e militares e grande massa popular, representantes de todas as classes sociais, sendo tributadas grandes homenagens pela passagem do 50.º aniversário do seu nascimento, sendo realizada, nos salões do Clube Caixeiral, uma grandiosa festa cívico-social em que falaram inúmeros oradores e declamadores, reinando geral entusiasmo nessas homenagens prestadas ao extraordinário poeta de "Duas Almas".

Cabelos Brancos???
Escurecedor
DISCRETA
Óleo — Loção. Inf.
Rua Flack, 183, T. 29-2310

Leiam "A NOITE Ilustrada".

LUZ
FATOR DE PROTEÇÃO AO TRABALHO

Contribuindo para o aumento imediato da proteção a todos os que trabalham, a LUZ ABUNDANTE e bem distribuida torna ainda mais perfeita a execução de qualquer atividade em que seja exigida uma completa visão de todos os detalhes. Além disso, a luz elétrica não só proporciona maiores possibilidades de produção, confôrto e eficiência aos operários, como reduz enormemente as perdas materiais, evitando os acidentes de trabalho provocados pela iluminação deficiente. Dotando os seus escritórios, as suas oficinas ou fábricas e mesmo o seu lar com uma boa iluminação, o senhor não só estará poupando a vista e a própria vida dos seus auxiliares, como cooperará para maior tranquilidade coletiva. Faça da LUZ ELÉTRICA a sua colaboradora de todos os instantes e a guardiã eficaz de todos aquêles que trabalham sob a sua direção.

Companhia de
Carris, Luz e Força
do Rio de Janeiro Ltda

SIRVA-SE DA Light ELETRICIDADE

Acôrdos de fomento agrícolas com 17 unidades federativas

O orçamento do corrente ano do Ministério da Agricultura consigna a importância de Cr$...... 14.900,00, distribuida à Divisão do Fomento da Produção Vegetal, para manutenção de acordos com 17 unidades federativas. Não mantém acordo desse gênero com a União apenas os Estados de São Paulo, Rio Grande do Sul, Minas Gerais e Mato Grosso. Para execução dos serviços articulados, o governo federal concorre com dois terços do total combinado e o estadual com um terço, sendo portanto aquela soma acrescida de mais de sete milhões de cruzeiros da parte da contribuição das diversas unidades federativas, inclusive o Distrito Federal. As maiores quotas federais cabem aos Estados do Maranhão, Alagoas, Pernambuco, Bahia e Estado do Rio. Pela primeira vez foi incluida a importância de 40 mil cruzeiros para a execução de um acordo com o Estado de Goiaz, visando o fomento agrícola.

Não sofra de insônia, perda de memória, dores de cabeça, máu humor, esgotamento nervoso por excesso de trabalho ou de diversões.

Se V. se cansa ao mais leve esforço físico ou mental, se V. sente as suas energias descrescerem e dorme mal, lembre-se que pode ser consequência do CEREBRO CANSADO. Comece a tomar imediatamente os FOSFATOS DE HORSFORD.

FOSFATOS DE HORSFORD contêm em sua fórmula: sáis de Magnésia, Cálcio, Sódio, Ferro e todos os fosfatos indispensáveis ao perfeito funcionamento do cérebro e dos nervos. Com um vidro apenas, os FOSFATOS DE HORSFORD devolvem a saúde, a vitalidade e o prazer de viver.

FOSFATOS
HORSFORD
STANDARD

Visita da comissão de Ajuda à F.E.B. de Magé ao H.C.E.

A Comissão de Ajuda à F. E. B de Magé realizou, uma visita aos expedicionários feridos na Itália e internados no Hospital Central do Exército. O grupo que visitou o H. C. E., palestrou durante muito tempo com os nossos soldados feridos em combate contra o inimigo nazista, tendo palavras de conforto para todos. Durante a visita realizada pelos ajudistas de Magé foram distribuidos aos expedicionários feridos: doces, livros, revistas e cigarros.

CAMINHÕES NOVOS
CHEVROLET

Já estamos recebendo pedidos para ENTREGA BREVE, de acôrdo com a Portaria 330 da Coordenação da Mobilização Econômica.

MESBLA
Departamento de Autos

As informações serão prestadas pessoalmente ou pelo telefone, pelos senhores:

DAVID — Rua do Passeio, 48/54 — Fone 22-7720 ramais 270 e 79
CARVALHO MELO — Av. O. Cruz, 73 — Fone 25-1822
J. ROBERTO — Mariz e Barros, 25 — Fone 48-9066

6.660 cigarros entregues pela "Cotonificio da Gávea" — Campanha de Ajuda da L.D.N.

Em sessão realizada na séde da Liga da Defesa Nacional, presidida pelo secretário do Departamento Trabalhista, foi feita a entrega de 6.660 cigarros, coletados pelo Grupo de Ajuda á F. E. B. da fábrica de Tecidos "Cotonificio da Gávea".

Falando por ocasião da entrega um operário daquela fábrica teve oportunidade de ressaltar o entusiasmo com que os seus companheiros de trabalho teem recebido as campanhas patrióticas realizadas pela L. D. N.

Quem é que não sabe disto?

KOLATOL

É poderoso fortificante – Combate fraqueza, anemia, debilidade, insonia e esgotamento

Majestosas construções rodeadas de jardins!

Na CIDADE-JARDIM LARANJEIRAS

- o novo bairro residencial carioca, estão sendo vendidos magníficos lotes de terrenos e confortáveis apartamentos

- Distante 10 minutos do centro urbano Condução rápida, confortável, abundante e econômica.
- Lugar independente e de absoluta tranquilidade, próximo aos melhores colégios de Laranjeiras.
- Rigorosa seleção de proprietários.
- Todas as ruas terão serviços de Agua e Esgoto.
- Não será permitida a construção de prédios de mais de 3 andares, nem prédios para fins comerciais ou industriais exceto na área central onde a Prefeitura permite edificações de mais de 3 pavimentos.

LEVANDO a efeito um monumental plano de urbanização a Cia. Textil Aliança Industrial está incorporando os terrenos da CIDADE-JARDIM LARANJEIRAS num dos recantos mais pitorescos do aristocrático bairro de Laranjeiras, onde estão sendo construidos majestosos edifícios de apartamentos em meio a lindos jardins. A excelente situação desses lotes, distribuidos ao longo da Rua General Glicério, a nova artéria que ligará aquêle trecho a Botafogo através do futuro Tunel Aliança; o clima saudável e as proximidades da praia do Flamengo e do grande centro comercial e de diversões do Largo do Machado, contribuem para a valorização sempre crescente daquela extensa área e representam uma sólida garantia para o capital empregado Faça sem demora uma visita à CIDADE-JARDIM LARANJEIRAS e adquira o seu apartamento ou o seu lote de terreno, aproveitando as condições vantajosas e a grande facilidade de pagamento que a Cia. Textil Aliança Industrial lhe oferece. Instale também a sua residência para maior conforto de sua familia na CIDADE-JARDIM LARANJEIRAS — o moderno bairro carioca!

PLANO DE SITUAÇÃO
Laranjeiras
Cidade Jardim
Catete
Av. R. Branco
Pr. do Flamengo

Incorporadora

CIA. TEXTIL ALIANÇA INDUSTRIAL

Av. Rio Branco, 120-7.º andar-sala 724 - Edifício Associação Empregados Comercio - Tel. 42-6030

não desanime

Contra a fraqueza e o abatimento, a sciencia criou Toniforça, o tônico usado por milhões de pessôas. Toniforça - gerador de energia humana!

TONIFORÇA

DESIDRATAÇÃO - Quimico especializado, faz estufa privilegiada para secar peixes, carnes e cereais, por prêços módicos. Análises oficiais e literaturas, com L. Flaiho, R. Visc. Pirajá, 565, Ipanema. Rio.

A pesca no Ceará

RECIFE, 19 — (Serviço especial de A NOITE) — Seguiram para o Maranhão os Srs. Ataliba de Barros e Antonio Reis, enviados pela Comissão Executiva da Pesca, afim de inspecionar aqui os serviços realizados pelo Sr. Humberto de Andrade, delegado da Pesca, dando suas impressões e declarando considerar modelar a organização da Pesca no Ceará e que em pouco tempo a instalação da delegacia já apresentará apreciavel folha de serviços.

A crise de habitações

Nem o barracão do terreno escapou

Em nossa edição de 2 do corrente noticiamos haver sido proposta no juizo da 11.ª Vara Civel, pela firma Lopes & Rebelo, uma ação de despejo contra João Coleta para o fim deste desocupar um barracão que ocupa nos fundos do terreno da rua General Gurjão n. 166, esquina da rua General Sampaio, terreno este adquirido pela firma autora.

Por equivoco dissemos, então, que a ação tinha sido julgada improcedente pelo juiz em exercício, Sr. Carlos de Oliveira Ramos, consignando no titulo da mesma noticia: a crise de habitações; nem o barracão do terreno escapou.

A propósito do assunto, o Sr. Talma Campos Guimarães, escrivão da 11.ª Vara Civel, escreveu-nos uma carta pedindo que retificasse a mesma nota, porque a ação não foi ainda julgada, estando, apenas, designado o dia para a audiência de instrução e julgamento.

Satisfeito o desejo desse serventuário, fica retificada a nota em que diz respeito, apenas, ao julgamento da ação, porque esta realmente foi proposta na referida vara, tendo a noticia de 2 de fevereiro se referido ao despacho saneador, tambem publicado no "Diário da Justiça".

INDIGESTÃO?

Sal de uvas
PICOT

Vamos ler, "VAMOS LER!"

EXAME DE ADMISSAO

Curso de revisão das materias desse exame para qualquer Ginásio oficial, particular ou escola comercial. Está funcionando gratuitamente no Colégio do Instituto Superior de Preparatórios da M A B E. Ótima e magnificamente instalado, de acordo com as normas da moderna pedagogia, à rua Riachuelo n.º 124 — 12-3161. Ensino esmerado, garantido pela antiguidade de dezenas de anos de funcionamento além de outras vantagens asseguradas pela comprovada idoneidade de sua direção. Queira visitar-nos. Turmas de manhã, à tarde e à noite.

O encaminhamento de trabalhadores para a Amazônia

FORTALEZA, 19 (Serviço especial de A NOITE) — Aproveitando o pernoite aqui, da delegação brasileira à Conferência do México, o Sr. Valentim Bouças visitou a Comissão Administrativa do Encaminhamento de Trabalhadores para a Amazonia, tendo recolhido ótima impressão. Aquele técnico intrevistado pelo correspondente de A NOITE declarou que com o encaminhamento dos últimos trabalhadores a comissão desincumbiu-se plenamente do compromisso assumido, pois remeteu para a Amazonia 25.000 pessoas entre homens, mulheres e crianças. Acrescentou que o serviço de encaminhamento teve o apoio das autoridades, e que o Ceará forneceu o maior contingente de trabalhadores.

Doenças da Pele e Cabelos

CLINICA DE BELEZA

Dr. Pires Rua México, n.º 98-3.º andar. Telefone 22-0425. Consultas com hora marcada, das 2 às 4.

AS ARBITRAGENS PREJUDICANDO O DESENROLAR DO SULAMERICANO

A NOITE — Superintendente, Luiz C. da Costa Netto
Diretor, André Carrazzoni — Redator-Chefe, Carvalho Netto
Redator-Secretário, Lincoln Massena — Gerente, Octavio Lima
Redação e oficinas: PRAÇA MAUÁ, 7 — Tels.: Mesa de ligações internas, 23-1910; Inf. 23-1958; Carioca,reporter, 23-4090
ASSINATURAS
Brasil, Américas e Espanha: 12 meses .... CR$ 90,00; 6 meses .... CR$ 50,00
Outros paises: 12 meses .... CR$ 200,00; 6 meses .... CR$ 110,00

Ecos e Novidades

O MAR DE AZOV E O RIO SPREE

Se há uma palavra que bem expresse a atitude intelectual dos nazistas, nesta guerra, é o vocábulo francês "borné", que os próprios alemães transformaram em "borniert". Ao pé da letra, quer dizer "limitado", não, porém, "limitado" no sentido usual do termo, mas com um tom pejorativo intraduzivel. Em português, diriamos uma atitude de vista curta ou de miopia intelectual. Outra coisa, aliás, não seria de esperar de uma gente que renunciou a séculos de uma cultura respeitada, para seguir, cegamente, um grupo de "parvenus" politicos, que se arrogou à missão de escravizar o mundo, em proveito de um só povo. Audazes como ninguém, sentiram-se os nazistas como semi-deuses, ao obter os seus primeiros êxitos politicos e militares. Esqueceram-se de que o ladrão sempre chega primeiro do que a policia e que o sucesso do assalto não é suficiente para garantir, para sempre, a impunidade. Pensaram que o latrocinio era tudo. E logo mobilizaram os seus historiadores e filósofos para criar teorias e explicar pela critica e pela dialética a grandeza dos seus triunfos.

Primeiro, foi o incêndio de Londres, na chamada batalha da Inglaterra. Os mais respeitáveis professores de universidade traçaram logo paralelos com o incêndio de Babilônia e com o incêndio de Roma, fazendo a filosofia do desaparecimento trágico de grandes cidades da antiguidade. A seguir, foi a batalha de Bialostock, em que desbaratam as vanguardas russas e abriram o caminho para a Ucrânia. Supunham ter liquidado já todo o exército soviético. Hitler anunciou que a guerra contra a União Soviética estava decidida e que, então, a tarefa dos seus exércitos consistia apenas em perseguir e aniquilar os restos das fôrças armadas de uma nação vencida. E quando as tropas nazistas atingiram o mar de Azov, o próprio autor do "Mein Kampf" explicou aos seus patricios o significado, "para a história universal", da conquista da Ucrânia, que já considerava definitiva. Liquidado o colosso moscovita e incorporada ao "Terceiro Reich" aquela rica região, com que êle, Hitler, vinha sonhando desde os tempos da prisão de Landsberg, pensou que tôdas as barreiras estavam arrasadas e que nada mais se interpunha entre o seu povo e o dominio do mundo. Por essa mesma época, os sábios alemães comparavam Hitler com Genghis-Kan, com Tamerlão, com Alexandre e com Napoleão. Cotejavam a latitude das suas conquistas, a extensão da marcha dos seus exércitos, o número de inimigos destruidos e de povos dominados. E chegavam à conclusão, absolutamente cientifica, de que Hitler era o maior conquistador de todos os tempos.

Hoje, apenas quatro anos passados, as tropas que, em 1941, julgavam êles desmoralizadas, vencidas, liquidadas e em fuga, encontram-se à vista do Spree, em vésperas da conquista da capital do "Terceiro Reich", com o que repetirão a proesa já uma vez realizada pelos exércitos moscovitas da grande Catarina.

A mudança brusca do cenário das batalhas, das praias quentes e suaves do mar de Azov para as margens macias e doces do Spree, é, assim, mais uma prova patente da incapacidade de ver, da limitação de inteligência, da atitude "borné" dos escrevinhadores e filósofos do nazismo.

⁂

O LEITE E A CARNE

Possui o Brasil um dos maiores rebanhos bovinos do mundo. No entanto, temos atravessado uma profunda crise de carne, que chegou ao extremo de sermos forçados a onerosissimas importações do produto argentino, e ainda agora as estatisticas oficiais assinalam que o consumo do leite no Distrito Federal, em 1944, foi menor que o do ano anterior em 4,65%. É interessante conhecer o que a êste respeito informa o Serviço de Documentação do Ministério da Agricultura, baseando em dados fornecidos pela CEL. No ano passado consumiu a capital da República 78.209.514 litros do precioso gênero alimenticio de primeira necessidade, o que quer dizer que o gasto "per capita" do carioca em 1944 ficou em pouco mais de 107 gramas por dia, tomando-se para o cálculo uma população de dois milhões de habitantes. Veja-se bem: quase nada acima de um décimo de litro para cada pessoa! Mas importa observar que aí não está a cota exata, por certo muito menor ainda se tivermos em conta a quantidade que se emprega nas indústrias, no preparo de doces e outras coisas, e se computarmos também o vultoso contingente que a fiscalisação apreende e inutiliza por ser vendido com água. Só em dezembro último foram inutilisados 28.000 litros de leite com água. Tratando-se de um elemento de nutrição indispensável, sobretudo, para as crianças, velhos e enfermos, é fora de dúvida que estamos em face de um coeficiente individual quase nulo. O decréscimo da produção láctea tem as mesmas causas que determinaram a crise da carne: as exageradas exportações de produtos de matadouro, com o sacrificio de milhares e milhares de vacas; as prolongadas estiagens, reduzindo a capacidade dos pastos; a escassez de forragens, compradas a preços altos, ou a preços exorbitantes no câmbio negro. As providências que vêm sendo postas em prática contra êsses fatores estão dando já apreciáveis resultados No tocante à carne, não a mandamos vir mais do Prata e o abastecimento, se ainda não se acha regularisado, marcha para a normalização. E é de esperar que o mesmo aconteça com o leite, de forma a elevar-se o seu consumo no ano em curso.

SÃO FRANCISCO

A conferência das três potências que estão levando a guerra ao coração da Alemanha, denominada a Conferência da Criméia, terminou pelas declarações de Yalta, que fixam perfeitamente os objetivos e as tendências da politica mundial, apenas destruidos os focos de imperialismo da Alemanha e do Japão. Um sentido realista, friamente realista, surge das declarações dos três grandes leaders da guerra. Não há lugar para as fantasias e as doutrinas sem fundamento econômico ou social. No momento em que caem os últimos baluartes do nazismo, em que as balas da esquadra norte-americana e inglesa alcançam o território metropolitano do Japão, já é tempo de cuidarmos da reorganização do mundo. Isso compreenderam Roosevelt, Churchill e Stalin, mostrando que será dada a palavra a tôdas as nações unidas para que se possa discutir livremente os seus interêsses no estatuto que irá reger os destinos do mundo, apenas terminada a catástrofe que ensanguntou a Europa e se espalhou por todos os continentes. Depois de Yalta, São Francisco. O que foi discutido em mesa redonda pelos três paises será retomado por todos os que, de armas na mão, combatem a tirania. A conferência do México, reunindo os paises continentais, terá o dom de indicar um caminho comum à politica do Novo Mundo. Esperamos todos que a solidariedade e o desejo de colaboração vençam os poucos e pequenos obstáculos que ainda estão impedindo a comunhão total e perfeita do pensamento americano. É no México que se vão forjar as armas e os argumentos com que a América entrará na batalha pacifica que se vai travar em São Francisco. A passagem de Edward Stettinius pelo Rio de Janeiro, a sua conferência com o presidente Vargas, assumem assim um sentido transcendente, o de uma preparação do pensamento americano para a ação comum. Brasil e Estados Unidos, ligados desde a independência pelos laços mais sólidos de amizade internacional e pelos interêsses convergentes na esfera comercial, unidos continuarão na campanha admiravel da solidariedade americana de que se fizeram campeões, desde os memoráveis debates da conferência dos chanceleres, em 1942.

A PROPOSITO...

SOU bem pobrezinho, graças a Deus, mas nem por isso deixo de ter amigos ricos. Não obstam, bem entendido, os seus haveres colossais a que eu continue na minha relativa indigência. Nada, porem, mais natural, mais justo: o que se tornaria iniquo e absurdo, é que, tendo esses homens sabido ganhar rios de dinheiro, fosse eu o multimilionário e eles os pobretões. Para com eles o meu sentimento se compõe, em partes iguais, de bemquerença e administração. Gosto imensamente de me encontrar com eles, vendo-os cada vez mais prósperos, gozando, sem nenhum favor, as opulências e o prestigio com que o Destino reconheceu a superioridade dos seus esforços. E é sempre com alto prazer que aperto aquelas mãos vitoriosas, grangeadoras e aplicadoras da fortuna do mundo. Em verdade essas mãos honram as minhas. Sabendo como estas são incapazes de as imitar no labor fecundo, nem por isso as desprezam — ou teem medo delas. Reconhecem-lhes algum valor, alguma dignidade. E' de vez em quando, pelo Natal, por exemplo, fazem-lhes um presente precioso, seja meia duzia de gravatas, uma caneta-tinteiro, uma caixa de vinho ou um sortimento de guloseimas, em todo caso, e eis o que realmente importa: um presente de amizade.

Ora, a que propósito vêem estas considerações de ordem pessoal, da parte dum rabiscador de crônicas que, façam-lhe ao menos esta justiça, tão raramente e, assim mesmo, tão por alto se ocupa da própria individualidade? A propósito de caroá. Ao que acabo de ler na A NOITE, o técnico da Secretaria da Agricultura de Pernambuco Sr. José Augusto de Faria inventou um aparelho para beneficiamento daquela fibra; e já de tal máquina se obtiveram os resultados mais promissores para o desenvolvimento e aperfeiçoamento da respectiva fabricação. Que tenho, porem, eu com o caroá ou o caroá comigo? Paciência... Tudo a seu tempo se vai relacionar. Certo dia, um dos dias felizes que Nosso Senhor se não cansa de me proporcionar, um amigo riquissimo, o Sr. Othon Lynch Bezerra de Mello, me enviou alguns córtes da fazenda que o seu Cotonificio estava então produzindo com toda a atividade e todo o entusiasmo de que é capaz um grande industrial diante duma indústria nova. Os padrões eram dum gosto, uma distinção modelar — nem outra coisa se poderia esperar dum homem que ao gênio do negócio alia o sentimento da arte. Para fazer trabalho rigorosamente histórico, devo aqui assinalar que, no apalpar a fazenda, o meu alfaiate torceu de leve o nariz. Achou-a "um bocadinho quente"; elogiou, porem, o desenho, os tons; previu o aspecto airoso da obra feita — e, com a minha plena aquiescência, meteu a tesoura.

Estávamos em principios de novembro. O verão fazia-nos, a todos, o obséquio de não ter pressa de chegar. E sem imodéstia posso afirmar que, envergando os costumes de caroá, este seu criado fazia aí pela cidade, um figurão. Mas o autêntico estio carioca tinha que vir e veio. Por essa altura encontrei na Avenida Bezerra de Mello que, sorrindo, me pediu noticias da sua dádiva; e, ingratamente embora, contei-lhe a verdade: aquilo era lindissimo, mas, nos dias quentes, um bocadinho — o tal bocadinho do meu alfaiate — dificil de aguentar. Deveria eu guardá-los para o inverno, quando só se usa casimira, e cada vez mais escura e mais escura e mais grossa? Então Othon Lynch explicou: ninguem deveria exigir do pano agora lançado ao mercado a leneza nem a maleabilidade nem a frescura do linho. Mas a linácea era cultivada e tratada, na Assiria e no Egito, há cinco mil anos quando a indústria irlandesa, dando-lhe os últimos retoques, a levou à atual perfeição — ao passo que a bromiliácea brasileira só agora principiava a ser estudada, trabalhada, tomada a sério. Quem nos dizia, portanto, que, em futuro mais ou menos próximo, o caroá não viria a rivalizar com o puro linho? — E, ao dar-lhe o abraço de despedida, declarei com perfeita convicção:

— Está bem. Fico esperando.

Desde então, não tem feito o Cotonificio Bezerra de Mello senão crescer e até, biblicamente, multiplicar-se. Já em vários Estados, alem do de Pernambuco, funcionam e prosperam os seus estabelecimentos fabris. E, não contente com uma fortuna, que é hoje, indubitavelmente, das maiores das duas Américas — e talvez eu devesse meter tambem a da Norte nesta conta — ainda Othon Lynch Bezerra de Mello cuida de servir e beneficiar a fortuna dos outros. Assim o prova a sua brochura, de recente publicação, "Sugestões e Parecer", a qual comporta um plano de desdobramento do Banco do Brasil, trabalho tão claro que até a minha ignorância da matéria o póde compreender — e apreciar. E quanto ao caroá? Continuará ele, conforme sua própria expressão, a tomar o sério o caroá? Vem agora o senhor José Augusto de Faria com a sua máquina, que parece de excelente utilidade...

Meu eminente e querido amigo Bezerra de Mello, estou esperando!

João Luso

Bom ou mau?

SANTIAGO, fevereiro (de Afranio Vieira, enviado especial de A NOITE) — Nobel Valentini, o Árbitro uruguaio, cuja conduta no jogo Brasil e Argentina está sendo discutida até agora, vê-se na gravura acima, entre Domingos e Salomon. Valentini não foi um juiz parcial, propriamente dito; Valentini foi apenas um juiz estilo sulamericano, que entra em campo para não criar situações dificeis, procurando agradar e acomodar as coisas... Nada mais do que isso. Se ele realmente tivesse "amarrado" o ataque brasileiro, conforme se procura dizer, Ricardo não teria praticado 14 defesas sensacionais e os platinos não teriam consignado 11 corners, sendo que 4 consecutivos!

Mario Viana escandalizou por fazer cumprir as regras internacionais - Valentini e Macias juizes de acomodação

SANTIAGO, 19 (De Afranio Vieira, enviado especial da A NOITE) — Com a realização dos chamados grandes jogos decairam sensivelmente as arbitragens do sulamericano.

Os "reis do apito" dos gramados continentais são habeis, ninguem o nega, conhecendo profundamente as regras internacionais.

Mas com os campeonatos sulamericanos, a coisa muda de figura.

O sistema de arbitragens adquire caracteristicas especiais, deixando evidente o desejo dos juizes de acomodar as coisas da melhor maneira.

Então, as regras que regem o football internacional são relegadas a um plano inferior, valendo apenas as conveniências em jogo.

Os árbitros, pelo hábito de certames anteriores, sabem que, sob nenhum pretesto podem prejudicar a entidade promotora do certame.

A parte econômica suplanta, de qualquer forma, o equilibrio técnico das partidas, tendo-se a impressão de que as partidas são disputadas de acordo com as conveniências das rendas.

Estas não podem, nem devem, ser desprezadas, havendo como que um pacto pre-estabelecido nesse sentido.

A proporção que as grandes partidas vão sendo realizadas, mais se alicerça esta convicção.

Tudo se acomoda, dentro do gramado, e faltas, que em campeonatos regionais seriam severamente punidas, passam despercebidas aos dirigentes das partidas.

Daí a violência que impera nas partidas, em que levam a melhor os mais experimentados e a pior, é claro, os mais ingênuos.

Assim têm procedido Nobel Valentini e Bartolomé Macias, os dois juizes de grande tirocinio em torneios internacionais.

Eles sabem que não podem prejudicar o desenrolar dos certames, marcando as partidas estritamente dentro das regras internacionais.

Atuam sempre ao sabor das conveniências e não raro alteram até os resultados dos embates.

Valentini, na peleja Brasil x Argentina, e Macias, na de ontem, entre chilenos e uruguaios evidenciaram os seus propósitos, dando motivos de sobra às acusações dos prejudicados.

D. Bartholomé Macias, o juiz que ainda não tivera "casos" no sulamericano, atuou ontem com o evidente propósito de não prejudicar os chilenos.

Validou o goal conquistado por Medina, quando a ala direita dos andinos se encontrava em visivel impedimento e anulou um ponto licito, conquistado pelo atacante Porta, que estava em perfeita condição de jogo.

Enquanto assim acontece com os famosos "juizes de classe", todos ficam escandalizados com as atuações de Mario Viana, o juiz brasileiro, que atua obede- punindo os seus infratores.

As arbitragens estão, evidentemente, prejudicando o sulamericano.

Por outro lado, elas oferecem contrastes interessantes, como aquele de Valentini arbitrar a peleja Brasil x Argentina na "macieza", permitindo tudo, e o de Macias, no jogo de ontem, trocando socos com Gambeta, como qualquer "valente".

1 x 6

Não é resultado de jogo de football, mas quer dizer que uma lata de cera ROYAL faz mais serviço do que seis latas de outras marcas. Experimente e verá. Lata Cr$ 10,50, em qualquer armazem ou loja de ferragens.

JUROS DE APOLICES
Pagamento imediato com pequeno desconto
Cia. Aurea-R. Miguel Couto,
(antiga rua dos Ourives)

APROVEITAMENTO DOS SUPLENTES:

SANTIAGO, 19 (De Afranio Vieira, enviado especial de A NOITE) — Flávio Costa resolveu, em principio, aproveitar vários jogadores suplentes no compromisso contra o Equador. Assim, após o treino de hoje, deverá ser escalado o "onze" brasileiro para aquele match, o qual, segundo se adianta, apresentará a seguinte constituição: — Jurandir; Domingos e Nilton; Procópio, Danilo e Alfredo; Djalma, Zizinho, Heleno, Jair e Ademir. Os suplentes Tovar, Servilio e Vevé deverão entrar em ação no transcurso da partida.

FOI A MAIOR PELEJA DE TODOS OS TEMPOS

Como "La Nacion", de Santiago, comentou o embate Brasil x Argentina — Variedade inexgotavel de recursos

SANTIAGO, 19 (De Afranio Vieira, enviado especial de A NOITE) — A crônica chilena continua a dedicar largo espaço ao match Brasil x Argentina. Como se depreende do trecho abaixo, extraido de um artigo de "La Nacion", o confronto aludido passará à história do football local, como um espetáculo de gala. Disse o comentarista de "La Nacion":

"Não obstante o score, acreditamos, sem dúvida, que não houve superioridade de football, entre os argentinos e brasileiros. O marcador bem podia ter registrado igualdade, na contagem. Pelo menos, os brasileiros, no tempo final, fizeram jus a isso. Tanto mais porque essa situação resultou de uma tática errada dos argentinos, que, podendo, como demonstraram no primeiro tempo, responder ao ataque com o ataque, à velocidade das combinações largas e precisas dos seus oponentes, com a rapidez das combinações mais curtas e de maior vistosidade individual, porém tão efetiva quando a tática dos brasileiros, se mantiveram no segundo tempo numa defensiva tanto mais perigosa, porque se estabeleceu frente a um quadro que, por seus recursos atléticos e técnicos, pela eficiência da sua linha dianteira, está em qualquer momento em situação de fazer dois goals, tanto era a diferença, em menos tempo do que se imagina. A Argentina obteve ontem, à noite, um triunfo decisivo para as suas pretensões no titulo máximo, e o logrou, baseando-se, primeiro, na efetividade de um ataque em que Mendez foi o grande animador e, depois, entregando toda a sua sorte à solidez de uma defesa que se evidenciou mafnifica. O encontro de argentinos e brasileiros foi, repetimos, o melhor dos que se efetuaram em campos chilenos, durante muitos anos.

A velocidade, a concepção, a variedade inesgotavel de recursos, ofereceram um espetáculo que deixou em nosso embiente uma magnifica impressão."

A inauguração do Bar e Sorveteria Viaduto de Cascadura

Com a inauguração realizada, há dias, do Bar e Sorveteria Viaduto de Cascadura, situado á rua Cel. Rangel, 2-B ganhou essa progressista localidade, mais um estabelecimento modelar, bem digno do seu crescente desenvolvimento.

Obedecendo a todos os requisitos de higiene e satisfazendo plenamente às finalidades do seu ramo, o Bar e Sorveteria Viaduto de Cascadura é agora o ponto preferido de quantos se destinam a Jacarepaguá. Localizado bem próximo à estação de Cascadura, no ponto dos bondes que ligam essas duas localidades, essa modelar casa comercial inaugura-se assim sob os melhores auspicios, sob a esclarecida direção de seus proprietários Srs. Lourenço Simões e Joaquim Motta, dois antigos negociantes do ramo do qual são conhecedores profundos. ⁂

GAMBETTA SERA' PUNIDO

Dois anos afastado dos jogos internacionais

O árbitro revidou a agressão, desferindo um soco no médio uruguaio

SANTIAGO, 19 (De Afranio Vieira, enviado especial de A NOITE) — O jogo Uruguai x Chile transcorreu normalmente, durante o primeiro tempo, quando os uruguaios suportaram, sem protestos, os erros do juiz Macias. Como já mandei dizer, o goal chileno aos 2 minutos foi consignado em visivel impedimento, tendo a conformação de Macias constituido grande surpresa.

Na etapa final da partida os celestes reagiram com decisão e valentia, assinalando um belissimo tento, por intermédio do veterano Porta.

De fato, Macias havia apitado antes da pelota entrar, mas apitou uma falta imaginária. Levinstone largou a pelota, Atilio Garcia embaraçou a ação do arquêiro, mas não chegou a tocar no mesmo. Alegou Macias que o comandante uruguaio havia feito foul no arquéiro chileno. Nada disso se verificou, errando o árbitro Macias lamentavelmente.

Gambetta severamente punido

De acordo com o regulamento do sulamericano, Gambeta será severamente punido pelo Tribunal de Penas. O médio uruguaio sofrerá pena de afastamento por dois anos dos jogos internacionais.

ESTADOS NERVOSOS
Tratamento Médico Geral — Manias. Angústias. Insônias Depressões.
DR. EDMUNDO HAAS
7 de Setembro, 91-3º. 14 às 18

Quarenta páginas de assuntos ilustrados e rotogravados — na "A NOITE Ilustrada".

O GOAL DE ADEMIR

SANTIAGO — Fevereiro — (De Afranio Vieira, enviado especial de A NOITE) — Eis o lance sensacional do goal de Ademir em peleja contra os argentinos. O ponteiro nacional atirou violentamente no canto oposto onde se encontra Ricardo. O arqueiro argentino ainda tentou evitar o tento, num mergulho espetacular conforme mostra a gravura.

CASO VIRGEM

A cera ROYAL foi o único artigo que não aumentou de preço desde 1942, e mantem a mesma qualidade. Não visando lucros, adquire porisso mais amigos e clientes. Lata Cr$ 10,50, em qualquer armazem ou loja de ferragens.

Argentinos e chilenos decidirão o titulo

Opinião dominante em Santiago — Depende do Uruguai a sorte do Brasil

SANTIAGO, 19 (De Afranio Vieira, enviado especial de A NOITE) — O resultado do jôgo de ontem entre chilenos e uruguaios veio aumentar as esperanças de vitória final dos andinos no presente certame. O povo local e a própria critica não esperavam o triunfo sôbre os uruguaios. Agora, êles acham que o titulo máximo será decidido entre chilenos e argentinos. Aliás, o Uruguai com a derrota sofrida ontem ficou completamente afastado do certame.

O Brasil depende do Uruguai

O Brasil só poderá ter aspirações ao titulo se o Uruguai conseguir vencer ou empatar com a Argentina. Aliás, o jogo deve apresentar caracteristicas sensacionais pois trata-se de uma luta entre rivais de tradição. E ainda acresce uma circunstância curiosa, pois os uruguaios precisam de uma oportunidade para a reabilitação e esta só pode ser domingo contra a Argentina...

INSTRUMENTAL OTICO LTDA.
INSTRUMENTOS DE ENGENHARIA
MATERIAL DE DESENHO
OCULOS FILMES
REMESSAS PARA O INTERIOR PELO REEMBOLSO POSTAL
Matriz: RUA 7 DE SETEMBRO, 39, Tel. 44-8496
FILIAL: AV. RIO BRANCO 61 — Tel. 43-4671 — RIO

Comentando a corrida de ontem na Gavea - Trabalhos desta manhã

Póde ser taxada de bôa a reunião ontem levada a efeito pelo Jockey Club.

Forte era o calor mas isso não impedia que ao hipódromo comparecesse público bastante numeroso e animado.

Do programa, apenas deixou má impressão o 2º páreo, no qual houve um decreto que vingou: a dupla 23. Faial correu nos esbarros e na reta foi atirado para a cerca extrema para não derrotar o Enleo.

No último páreo houve uma vaia um tanto forte, mas não sabemos se foi para o piloto de Tocandira, que correu para dentro, logo que dominou Hechizo, ou se foi para êsse cavalo que, grande favorito há oito dias, não correspondeu e agora atuou otimamente.

Pensamos que seja por causa da primeira hipótese, mas, francamente, não houve razão tão forte assim.

Quando Tocandira foi para dentro já tinha a corrida ganha, com corpo livre na frente. Hechizo não a ganharia.

Nesse páreo houve um dos banhos da tarde. Latente era o grande favorito e nunca apareceu, mau grado os esforços do seu piloto. Diga-se que Tocandira foi pilotada com habilidade pelo Ignácio de Souza.

Golias e Faial foram outros que não corresponderam a preferência do público. O tordilho deu mostras de ser um frouxo, pois nem o segundo logrou obter. Quem pagou o pato foi o Ullôa, seu piloto, que levou grande vaia.

Em três carreiras Golias deu outros tantos castigos em seu proprietário.

Faial correu muito pouco, tendo nos parecido que Armando Rosa, talvez por excesso de confiança, deixou-se ficar muito longe.

Esse páreo foi ganho pelo cavalo Spitfire, que encheu de contentamento sua distinta proprietária. Reduzino Freitas dirigiu muito bem o filho de Capitu.

O páreo inicial deu margem a Oswaldo Ullôa obter o primeiro triunfo depois do passeio ao Chile. Três Pontas que, foi, aliás, grande favorito, venceu destacado.

Euclides Silva, que anda perseguido pela "guigne", foi o dirigente de Parabens, que venceu facil o 2º páreo.

Domingos Ferreira que vem correndo muito bem, pilotou Capuano, o heroi do 3º páreo, após alguma luta com Dorica. Checker e Tango, depositários de esperanças, foram mal dirigidos.

No bom tempo de 101 2/5, Aratanha ganhou a galope o 4º páreo, seguindo de Casablanca e pilotada sem falhas pelo aprendiz Severino Camara.

Trocando orelhas, Fritz Wilhelt foi o vencedor do restante páreo, habilmente conduzido pelo Geraldo Costa. Madame Curie formou a dupla, enquanto que o Entredós demonstrava ser motungo e não se colocava.

Trabalhos desta manhã

Foram os seguintes os exercicios de hoje na Gávea:

D. Pedro II — Mesquita — 81
Maryland — Domingos — 1.400 — 92.
Grilo — Ribas — 1.400 — 90.
W. Garden — Balula — 1.500 — 97 4/5.
Glacial — Ullôa — 1.400 — 92.
Balandra — Osmani — 1.400 — 93.
Floripon — Armando — 1.200 — 79.
Robusto — O. Reichel — 1.300 — 103.
Camões — Armando — 1.300 — 102.
Viajadá — Domingos — 1.400 — 92.
Hesione — Caio — 1.200 — 79.
Ancito — Balula — 1.200 — 81.
Donatária — O. Reichel — 1.000 — 67.
Demir — Mezaros — 1.200 — 80 2/5.
Dengo — A. Araujo — 1.200 — 79.
Curaçau — Rubens — 1.600 — 104.
Cururipe — 1º Coutinho — 1.200 — 80.
Bagdá — Ulloa — 1.000 — 66.
Donatelo — Exped. — 1.000 — 69.
Motocolombo — 1º Cout. — 1.400 — 92.
Rataplan — Domingos — 1.400 — 93.
Florian — O. Reichel — 1.400 — 90.
Juncal — Iad — 1.200 — 79 4/5.
Bertioga — Macedo — 1.200 — 79 4/5.

Uma boa revista pode resolver o problema de uma inteligente propaganda — Lembre-se de "A NOITE Ilustrada".

DEIXOU O RIO O SR. STETTINIUS

LETRAS E ARTES

Se eu fizesse cinema...

Ninguem pense que sou candidato a ator de cinema. O título desta crônica só se poderia relacionar com a indústria cinematográfica, que acho das mais promissoras, nesta hora, para o Brasil, se, de fato, se organizasse em bases sólidas, para seguir uma orientação segura, sem fantasias nem sonhos, mas com todos os requisitos de qualquer indústria que deseja vencer e prosperar.

Os nossos pioneiros em cinema têm brincado de fazer filmes. Alguns esforçados, outros abnegados mesmo, nenhum deles, entretanto, tentou imprimir ao assunto um ritmo de negócio, num plano de qualidade, capaz de conquistar mercados, não pela simpatia, nem pela circunstância de ser brasileiro, mas por ser bom, agradavel de ver, resistente à crítica, com condições de uma próspera carreira.

O Carnaval nos dá sempre, em suas vésperas, algumas produções nacionais, que se repetem, de ano para ano, com os mesmos vicios e defeitos fundamentais. O diretor cinematográfico reúne uns cartazes de rádio, de grill e de teatro, mistura-os de uma maneira qualquer, tece um enredo que permita o aparecimento de todos, aproveita números feitos em cassinos, usa da indumentária apresentada alhures, compõe umas frasezinhas anêmicas para ligação, e a isso, sem mais nem menos, dá o nome de um filme nacional. Como classificá-lo? Revista? Comédia? Que é aquilo, afinal? Não tem importância a classificação: teria a qualidade, mas essa, infelizmente, não melhora...

Fora do carnaval, as tentativas são esporádicas. De quando em vez, uma comediazinha com gente de teatro, um speaker de rádio, uma cantora metida no enredo de qualquer modo. Às vezes, o diretor tem ímpetos de imitar a técnica americana, tenta montagens suntuosas e cai do alto de suas vaidades, diante do primeiro embaraço técnico. Nem por isso desanima. Essa persistência é uma grande qualidade, mas quando o espírito obstinado em fazer alguma coisa procura aprender. Entretanto, se apenas repete seus erros, quem sabe lá se não daria um ótimo profissional de outra coisa?

Se eu fizesse o cinema, procuraria, em primeiro lugar, organizar uma entidade sólida, duravel, para uma produção em larga escala, saindo, de vez, das tentativas. Em segundo lugar, esforçar-me-ia por não estar imitando o cinema deste país ou daquele, sobretudo o cinema norteamericano, que vive de recursos magníficos, que não temos, nem na ordem técnica, nem nas possibilidades econômicas, nem na expectativa de mercados. Em terceiro lugar, como consequência do item anterior, tudo faria por aproveitar os elementos de que dispomos, analisando o nosso meio e a nossa gente e procurando construir, de acordo com o resultado dessa análise. Logo ocorreria encomendar técnicos para a orientação de tarefas para as quais não temos equipe. Em tudo mais, porém, o problema consiste em saber procurar os capazes. Há vários intelectuais com capacidade para escrever para cinema; não são, entretanto, os habituais cartazes de nossas livrarias. Há romances facilmente transportaveis para a tela, de sensibilidade agudamente brasileira, com ótimas possibilidades de aceitação por parte do público. O ator de cinema ou a estrela não é melhor porque seja um nome de evidência no rádio ou no grill deste ou daquele cassino. Às vezes, essas atividades viciaram, de todo, o artista e o incompatibilizaram para o cinema. O teatro não é a escola que conduz elementos para os estúdios. Muito ao contrário, as duas artes diferem bastante e, em certos casos, se prejudicam. As vocações de cinema andar por aí à espera das oportunidades. Nem levantam a cabeça, diante do pouco, ou quase nada, que se conseguiu realizar. Mas sonham com o grande dia. Não andam à porta dos estúdios, mas longe deles, temerosas de suas tentativas infelizes. O dia, porém, em que houver, de fato, a certeza de empreendimentos de capricho e esmero, aparecerão, de toda parte, elementos de êxito provavel. Existem, espalhadas pela sociedade carioca, muitas criaturas, aguardando o momento propício. Assim nos demais setores. Sobretudo, a parte musicada dos nossos filmes poderá ser interessantíssima. Não apenas música de samba, mas música fina, especialmente escrita para esse fim, sem a preocupação dos "sucessos" feitos, mas com a obrigação de conquistar sucesso cinematograficamente. Enfim, fazer cinema, não pensando em imitações apressadas, cuidando da qualidade e sendo, sobretudo, organizado para que a mais nova das artes pudesse ter no Brasil uma sequência de produções dignas e estimulantes!

C. K.

NO DOMINIO DAS LETRAS E ARTES — 1. Reune-se depois de amanhã o Club de Engenharia; 2. o Departamento Cultural da A.B.I. vai convocar todos os caricaturistas brasileiros para participarem do Salão de Caricaturas que realizará este ano, dentro do programa de suas atividades; 3. Inaugura-se amanhã a galeria Lebreton, destinada a expor obras de pintura e escultura: a coleção inicial será de artistas brasileiros.

EXPOSIÇÕES ABERTAS — No Museu, "Octo" e galerias permanentes; no Instituto de Arquitetos, alunos de Guignard; na galeria Askanasy, pintores modernos brasileiros e estrangeiros.

IDEAL
PARA DEPOIS DO BANHO DO BÉBÉ
TALCO Malva
Perfumaria
MARCOLLA

Para o banquete ao presidente Vargas

PORTO ALEGRE, 18 (Da Sucursal de A NOITE) — A Associação Riograndense de Imprensa e o Sindicato dos Jornalistas Profissionais desta capital resolveram aderir ao grande banquete a ser oferecido ao presidente Getulio Vargas.

A delegação gaucha, que deverá embarcar brevemente, será chefiada pelo jornalista Arquimedes Fortini, presidente da A.R.I.

Estariam em Buenos Aires as grandes fortunas de Goering, Himmler Goebbels e outros

LONDRES, 19 (A. P.) — A Rádio-Suiça anunciou hoje de madrugada que foi negada permissão aos cidadãos argentinos de se locomoverem livremente na Alemanha, devido à gravidade da situação entre a Alemanha e a Argentina. Circulam, também, fortes rumores, nesta capital, de que a Argentina, possivelmente, declare guerra à Alemanha.

As notícias correntes, aqui, é que a Alemanha não favorece tal atitude devido às grandes fortunas de Goebbels, Goering, Ribbentrop, Himmler e Ley, calculadas de 20 a 30 milhões de dollars, depositadas em esconderijos, algures, em Buenos Aires, para uso no após guerra.

No Aeroporto Santos Dumont, o Sr. Edward Stettinius, secretário de Estado americano, despedindo-se do ministro Souza Costa

O secretário de Estado norteamericano alvo de expressivas manifestações de simpatia – Seu embarque no Aeroporto Santos Dumont

Depois de permanecer 24 horas no Brasil, tempo que distribuiu entre a conferência que teve sábado com o presidente Getulio Vargas, em Petrópolis, conforme largamente noticiamos em nossa edição dominical, e uma rápida passagem pelo Rio, deixou, ontem, nossa capital o Sr. Edward Stettinius, eminente secretário de Estado americano. Utilizando o mesmo carro que o levara sábado à cidade das hortensias, o Sr. Stettinius voltou ao Rio ontem, e às 14,30 já embarcava no aeroporto Santos Dumont, no aeroplano do general Kroener, adido militar à Embaixada dos Estados Unidos, que o conduziu até o grande campo de aviação de Santa Cruz, onde tomou o avião estratosférico que o trouxe de Moscou ao Rio em três dias.

No aeroporto da cidade, o secretário de Estado, que desceu de Petrópolis numa "Packard" do Ministério das Relações Exteriores, acompanhado de membros de sua comitiva e do Sr. Paul Daniels, conselheiro de embaixada e respondendo pela direção da missão, na ausência do Sr. Adolfo Berle, foi recebido por destacadas figuras da administração federal e numerosa massa popular. Uma banda de música do Corpo de Fuzileiros Navais executava marchas festivas, quando o Sr. Stettinius surgiu na grande alameda dos aviadores, sorridente e distribuindo acenos de mão ao grande número de pessoas que se acotovelava à sua passagem. Batedores do Batalhão de Guardas escoltavam o carro do secretário de Estado e, quando o ilustre visitante deixou o automovel, a Banda dos Fuzileiros Navais executou o Hino Nacional americano e, a seguir, o brasileiro. O Sr. Stettinius, com o chapéu descansado à altura do coração, ouviu os acordes dos hinos, e terminados êstes, iniciou suas despedidas. O ministro Leão Velloso foi dos primeiros a abraçá-lo, seguindo-se outras figuras da administração federal, inclusive o ministro Souza Costa, o Núncio Apostólico, D. Aloisi Masela, o comandante Octavio Medeiros, que representava o presidente Getulio Vargas, ministro José Roberto de Macedo Soares, secretário geral do Itamarati, embaixadores de nações amigas, general Valentim Benicio da Silva, comandante da 1.ª Região Militar, o diretor do DIP, major Amilcar Dutra de Menezes, e outras pessoas gradas. A comitiva do Sr. Stettinius tomou, a seguir, lugar no avião do general Kroener, que pouco depois singrava os céus rumo à base de Santa Cruz, onde chegava instantes após. Ali, depois de rápido descanso, o ilustre visitante e seus companheiros ocuparam o aparelho, no qual viajara desde Moscou, prosseguindo para a capital mexicana, onde o Sr. Stettinius descerá para presidir a delegação do seu país à conferência que ali inicia seus trabalhos depois de amanhã.

TODOS OS DIAS!

O prêmio de "carioca-reporter"

É diário o prêmio de cinquenta cruzeiros que A NOITE dá ao "carioca-reporter" pela melhor notícia publicada, graças à cooperação do nosso precioso auxiliar.

Comunique-se com A NOITE pelo telefone 23-1558 ou por qualquer dos aparelhos da nossa redação. Seja "carioca-reporter", habilitando-se ao prêmio diário de cinquenta cruzeiros.

A NOITE — 2.ª-feira, 19/2/45 — N. 11.860

Acredite ou não... De Ripley

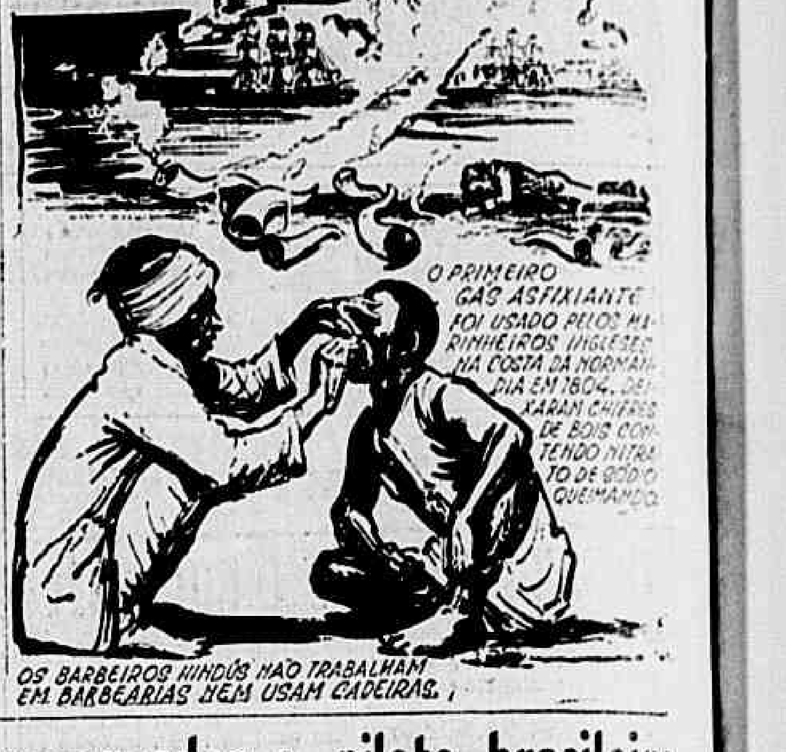
AS NUVENS NÃO SÃO NUVENS QUANDO BAIXAM, SÃO "NEVOEIRO."
O PRIMEIRO GÁS ASFIXIANTE FOI USADO PELOS MARINHEIROS INGLESES NA COSTA DA NORMANDIA EM 1804. DEIXARAM CHIFRES DE BOIS CONTENDO NITRATO DE SÓDIO QUEIMANDO.
OS BARBEIROS HINDÚS NÃO TRABALHAM EM BARBEARIAS NEM USAM CADEIRAS.

Salvou-se em paraquedas o piloto brasileiro

COM A FORÇA AÉREA BRASILEIRA NA ITÁLIA, 15 de fevereiro (Retardado) — (Por Henry W. Bagley, da A. P.) — O aspirante aviador piloto, Raymundo da Costa Canário, desceu com êxito em paraquedas dentro do próprio setor brasileiro do 5º Exército, hoje, quando seu avião de combate e bombardeio, "Thunderbolt", se incendiou no ar.

O aspirante Canário estava de regresso de uma missão no norte da Itália, quando seu aparelho foi atingido pela artilharia anti-aérea inimiga. Justamente quando atravessava para o sul a linha de frente das forças brasileiras, o avião incendiou-se e ele se atirou em paraquedas. Dois outros "Thunderbolts" da F. A. B. presenciaram o incidente e ficaram em vôo sobre o local, até verem seu companheiro descer em segurança, o mesmo tendo sido feito por outro avião de observação, um "Teco-Teco" da F. A. B., que se achava em vôos de reconhecimento para a artilharia brasileira de terra.

O aspirante Canário, que entrou para a Primeira Esquadrilha de Combate da Força Aérea Brasileira em dezembro passado, é o primeiro aviador brasileiro obrigado a descer nessas condições sobre o setor do Quinto Exército ocupado pelas forças de terra do Brasil na Itália.

Al Capone viria para o Brasil!

Prestes a extinguir-se a pena do famoso "gangster", pretende êle vir para a América do Sul — Hesita entre o Brasil e o Chile — Não o desagradaria possuir um cabaré de luxo ou uma fazenda em São Paulo — Quer saber se na América do Sul existe pena de morte — Dez milhões de dólares para empregar

SANTIAGO DO CHILE, 13 (De Afranio Vieira, enviado especial de A NOITE) — Num dos intervalos das partidas que têm movimentado o campeonato sul-americano extra que se desenrola em Santiago, o repórter colheu interessantes informações sôbre uma notícia verdadeiramente sensacional e que aí vai: Al Capone, o famoso "gangster" que está cumprindo pena de prisão em Alcatraz, por sonegar dados relativos ao imposto da renda nos Estados Unidos, pretende viver na América do Sul, dedicando-se à agricultura. Possivelmente viria para o Brasil ou para o Chile, logo após concluir sua pena, que se extinguirá dentro de seis meses.

A fortuna de Al Capone é calculada em dez milhões de dólares, e êle necessita empregá-la, como homem de negócios que é. Já esqueceu sua vida de contrabandista de bebidas, na qual fez dinheiro, e que sugeriu tantos filmes dos estúdios de Hollywood, culminados no célebre "Scarface". A América do Sul parece-lhe, agora, o refúgio ideal para os seus anos restantes de vida. Assim pensando, enviou, secretamente, um advogado americano ao Brasil, Argentina, Uruguai e Chile para estudar a legislação penal dêsses países, pois em um dêles pretende estabelecer-se. Como fala bem o italiano, pensou, diz-se aqui, montar um hotel ou cabaret de luxo em São Paulo, comprando, ao mesmo tempo, uma fazenda no Interior.

E' curioso como Al Capone encara a possibilidade de vir a ser condenado à morte, nos países sulamericanos. Foi principalmente para isso que enviou seu advogado, que deverá informá-lo sôbre a legislação penal das referidas repúblicas americanas, pois apesar de dizer-se regenerado Al Capone está com a mania de que ainda poderia morrer na cadeira elétrica ou na fôrca. As informações que recebeu refletem que é muito difícil a aplicação da pena de morte, na América do Sul. No Chile, por exemplo, comumente o presidente da República concede o ato de graça, e nos outros países o processo é semelhante. O coração fala mais alto do que a severidade da justiça humana. No Brasil, é recente a criação da medida.

Al Capone

Al Capone, ao que parece, preferiu vir para o Chile, onde se mantêm a extrema providência devido a numerosos crimes e assaltos havidos nos tempos do presidente Ibanez e já antes de seu govêrno. Aliás, foi o próprio presidente Ibanez quem tomou medidas drásticas para acabar com a situação que reinava, criando o Corpo de Carabineros, hoje uma instituição nacional a qual muito deve o Chile, pois conseguiu dominar inteiramente as quadrilhas que assaltavam e matavam no Chile.

Sôbre a pena de morte na história policial do Chile, conta-se, aliás, um fato que marcou época por aqui: o grande arquiteto chileno, Juan Lopez, assassinou, por ciumes, sua linda esposa, Dolores Lopez, filha da conhecidíssima pintora chilena. Grande repercussão teve o desfecho, dado o destaque que as famílias envolvidas ostentavam na aristocracia dêste país irmão. O arquiteto foi condenado à morte, isto no tempo do presidente Arturo Alessandri. Tôdas as relações do chefe de Estado foram mobilizadas em favor do do perdão de Lopez, que só o primeiro magistrado poderia conceder. Seria, aliás, a primeira vez que êle o faria, pois sempre mantivera as decisões do poder judiciário. O presidente Alessandri manteve, porém, o fuzilamento do arquiteto, que era, também, seu amigo, acabando, assim, com as explorações que o caso ia criando.

Depois disso, porém, têm-se perdoado os condenados à morte, sempre que seus crimes não se revistam de requintes de selvageria ou barbarie. Al Capone quer vir para o Chile, mas tem medo, não sabemos porque, da pena de morte... Pelo que tudo indica, porém, pode vir tranquilo, desde que não reedite as façanhas que o celebrizaram. Ou quem sabe, se preferirá o Brasil?

EPILEPSIA
— SE SOFRE DE ATAQUES EPILEPTICOS, NÃO VACILE SOBRE O SEU TRATAMENTO! LIBERTE-SE DESTE MAL, TOMANDO DESDE JÁ O CONHECIDO E EFICIENTE MEDICAMENTO
ANTIEPILEPTICO BARASCH
COM HYOSCIAMINA, BROMIDRATO DE ESCOPOLAMINA E OUTROS ELEMENTOS

Morreu Cherniakovsky

O famoso general russo, comandante de um dos exércitos que estão atacando a Alemanha, foi vitimado por ferimentos recebidos na Prússia Oriental

MOSCOU, 19 (A. P.) — A rádio desta capital anunciou, esta manhã, a morte do marechal Cherniakovsky, ocorrida ontem, 18, em consequência de graves ferimentos recebidos no campo de batalha da Prússia Oriental.

ERA O MAIS JOVEM COMANDANTE DE GRUPOS DE EXÉRCITOS

MOSCOU, 18 (R.) — O marechal Ivan Danilovitch Cherniakovsky, morto, ontem, em consequência de graves ferimentos, contava 36 anos de idade. Era o mais jovem comandante de grupo de exércitos das fôrças soviéticas e considerado um dos mais eminentes estrategistas russos.

TERÁ SOLENE FUNERAL

MOSCOU, 18 (U. P.) — A emissora soviética anunciou o seguinte:

"O Conselho dos Comissários do Povo da URSS, o Comissariado da Defesa e o Comitê Central do Partido Bolchevique anunciam com profunda dor que o comandante do Terceiro Exército da Rússia Branca, general Cherniakovsky, em consequência de graves ferimentos sofridos na Prússia Oriental, morreu em 18 de fevereiro. Cherniakovsky terá solene funeral custeado pelo Estado".

MOSCOU, 19 (A. P.) — O marechal Cherniakhovsky, cuja morte em ação foi anunciada hoje pela emissora desta capital, foi o conquistador de Minsk, Wilno, Kaunas e de quase toda a Prússia Oriental.

O comunicado oficial diz mais que "foram-lhe prestados funerais de herói em Wilno, capital da Lituânia Soviética onde será erguido um monumento em sua honra. Era o mais jovem general do Exército russo e comandava um grupo de exércitos em ação contra o inimigo".

Verão em Petrópolis

PETRÓPOLIS, 19 (Da Sucursal de A NOITE) — Petrópolis tem sido, nestes últimos dias, o refúgio amavel do carioca encalorado.

O "gasogênio" vem salvando a situação e, a despeito de seus "enguiços" e de sua marcha reduzida na serra, milhares deles galgam os oitocentos metros de altitude que separam o forno carioca deste paraiso serrano.

Sempre depois do Carnaval alguns veranistas retornam ao Rio. Este ano tentaram persistir na prática, tanto assim que, na quarta-feira de cinzas, os trens e ônibus partiram superlotados.

Somados os automoveis dos veranistas com os dos carnavalescos que vieram se divertir na Quitandinha, o tráfego foi intensíssimo, naquele dia, na Rio-Petrópolis. Mas a maioria voltou às carreiras...

37° à sombra não é graça para ninguem...

E, dessa forma, continuam os hotéis e pensões com todos os seus aposentos tomados; as aristocráticas residencias estivais habitadas e feèricamente iluminadas nessas agradaveis noites petropolitanas.

O movimento nas ruas atinge seu "climax" nas manhãs saborosamente frescas e à tarde, à hora do cinema e do "footing" elegante.

E então as alamedas petropolitanas se transformam numa imensa vitrina, onde a aristocracia brasileira exibe o que possui de mais "rafinée".

Parque Eduardo Guinle
Largo do Machado
Zona Exclusivamente Residencial
Vendemos lotes de terrenos em situação previlegiada, dentro de um dos mais belos parques da cidade a apenas dez minutos do centro em condições extremamente vantajosas.
Projeto aprovado pela P. D. F. Ruas já pavimentadas
Vendas e informações
Propriedades Reunidas Eduardo Guinle Ltda.
Av. Rio Branco, 137 - 2.º - Tel. 23-5847 - R. 17 e 43-2482
Corretores autorizados:
L. A. Monteiro de Barros Jr. — João Augusto Rodrigues
Arnaldo Wright — Administradora Imobiliária Ltda.
Planejamento e supervisão das obras
SERVIX ENGENHARIA LTDA.
Rua Senador Pompeu, 46

Bombas-foguete japonesas contra a América

A informação veiculada pelas rádios de Tóquio e Berlim não é comentada pelas autoridades nipônicas

LONDRES, 18 (U. P.) — A emissora de Berlim, retransmitindo uma informação de Tóquio, revelou que "globos" japoneses, com bombas de alto poder explosivo, foram observadas sôbre o continente americano.

Sossobrou um navio

LONDRES, 19 (A. P.) — A rádio de Berlim, citando despacho da D.N.B., de Madrid, anunciou o afundamento do paquete espanhol "Celta", quando em viagem de La Coruna para o sul da Espanha, acrescentando, todavia, que toda a tripulação do navio foi salva.

Afundarão a esquadra!

Pelotões especiais da SS acham-se em Bremen e Kiel para levar a efeito a operação

LONDRES, 18 (A. P.) — Despachos de Moscou dizem que o Almirantado alemão está se preparando para o afundamento em massa de seus navios, adiantando-se que foram organizados pelotões navais especiais SS, em Kiel e Bremen, treinados na explosão e afundamento de navios.

Quarenta páginas de assuntos ilustrados e rotogravados — na "A NOITE Ilustrada".

FALECEU HEITOR LIMA

Após haver sido submetido a uma intervenção cirúrgica, da qual estava em franca convalescença, faleceu sábado, às 11 horas, quando se preparava para deixar a casa de saude onde se achava hospitalizado, o Sr. Heitor Lima. Vitimou-o um colapso cardiaco. Homem de brilhante inteligência, sólida cultura, jornalista de mérito, jurista, escritor e ensaista, destacou-se Heitor Lima por seus estudos sobre o divórcio, do qual era um ardente defensor. Advogado, pertencia ao Instituto da Ordem, tendo se candidato a deputado pelo Distrito Federal, nas eleições de 1933, tendo obtido a cadeira, alcançando, entretanto, expressiva votação. Heitor Lima, que contava 57 anos de idade e se formara em 1912, era casado com a professora Odette Bittencourt Lima, de cujo consórcio não houve filhos. Seu enterramento realizou-se ontem, com grande acompanhamento, às 10 horas, no cemitério de S. João Batista.

VARIEDADE QUALIDADE E ECONOMIA
MOVEIS A. F. COSTA
(A MAIOR GALERIA DE MOVEIS DO RIO)
Para vossos Moveis um só endereço: Rua dos Andradas, 27 — Rio

OFICIAIS AMERICANOS

Condecorados pelo general Mascarenhas de Morais

Q. G. AVANÇADO DA FORÇA EXPEDICIONÁRIA BRASILEIRA, 19 (A. P.) — O general Mascarenhas de Moraes condecorou com a Ordem do Mérito Militar 9 oficiais norteamericanos que trabalharam intimamente com os brasileiros.

Assistiram à cerimônia realizada neste Quartel General o general Willis Crittenberger, comandante do 4º Corpo do Exército e oficiais de alta patente da Força Expedicionária Brasileira.

Um morto e quatro gravemente feridos

PORTO ALEGRE, 19 — (Da Sucursal de A NOITE) — Alguns menores, desde há algum tempo, conforme agora se apurou, vinham retirando de uma linha de tiro existente no bairro de Teresópolis o estanho e chumbo das balas usadas durante os exercícios de tiro ao alvo, vendendo-os depois de derretidos a bom preço. Ontem, quando derretiam alguns restos de projeteis, sucedeu inopinada explosão, verificando-se, depois, tratar-se da detonação de uma granada anti-aérea. Em consequência, um dos menores teve morte imediata e quatro outros se encontram gravemente feridos.

O problema argentino seria resolvido na Conferência do México

PARIS, 19 (A. P.) — O jornal "L'Aurore" diz, em suas edições de hoje, que o problema argentino será resolvido na Conferência do México, apesar da astúcia posta em prática para eliminar esse país dessa reunião panamericana, aliás promovida pela própria Argentina.

"Determinados Estados latino-americanos — acrescenta o mesmo jornal, — estão inquietos com a preponderância econômica da política de Washington e por isso estão dispostos a servir de mediadores para a normalização das relações entre o "State Departmen" e Buenos Aires."

BARATAS? PO AZUL